

Wirtschaftsplan

Eigenbetriebsähnliche Einrichtung
Gebäudewirtschaft Bad Salzuflen (EGW)



2026



BAD SALZUFLEN
LIPPISCHES STAATSBAD SEIT 1818

Impressum

Stadt Bad Salzuflen

Gebäudewirtschaft

Parkstraße 20

32105 Bad Salzuflen

Tel.: 05222 952-0

Fax: 05222 952-161

Mail: stadt@bad-salzuflen.de

Internet: www.stadt-bad-salzuflen.de

Abbildungen Deckblatt

Kurhaus Bad Salzuflen

Herausgegeben von

Stadt Bad Salzuflen

Fachdienst Kämmerei

Verwaltungsgebäude Parkstraße 20

32105 Bad Salzuflen

Bei diesem Dokument handelt es sich um die digitale Fassung des Wirtschaftsplans. Auf eine farbliche Kodierung einzelner Abschnitte wird verzichtet.

Inhaltsverzeichnis

Inhaltsverzeichnis		3
Vorbericht Wirtschaftsplan 2026		
Grundsatzbeschlüsse DS 42/2021		5
Sachdarstellung DS 42/2021		6
Gründungsbeschluss DS 285/2021		7
Eröffnungsbilanz DS 100/2023		7
Jahresabschlüsse 2022/2023/2024		8
Weitere Informationen und aktuelle Entwicklungen		8
Problemstellungen/Schwierigkeiten/Sonderaufgaben		8
Aktueller Organisationsaufbau		9
Gesamtergebnisplan	gelb	11
Gesamtfinanzplan und Schuldenstand	grün	13
Schlussbilanz	blau	15
Produktaufbau (einschl. Kostenrechnung)		19
Auftrags-/Investitionsnummer		21
Darstellung der Produktbereiche		
001 Innere Verwaltung Teilergebnisplan		23
001 Innere Verwaltung Teilfinanzplan		25
016 Allgemeine Finanzwirtschaft Teilergebnisplan		27
016 Allgemeine Finanzwirtschaft Teilfinanzplan		29
Instandhaltung/Sanierung/Neubau pro Objekt (Ein- und Auszahlungen)	rot	31
Gesamtergebnisplan mit Konten	gelb	69
Gesamtfinanzplan mit Konten	grün	73
Anlagen zum Wirtschaftsplan		
Stellenübersicht		77
Bewirtschaftungsregeln		79
Liquiditätsverbund mit der Stadt Bad Salzuflen		79
Deckungsfähigkeit von Verpflichtungsermächtigungen nach § 12 KomHVO		79
Übersicht über die aus Verpflichtungsermächtigungen voraussichtlich fällig werdenden Maßnahmen		81
Instandhaltung / Sanierung / Neubau pro Objekt investiv	rot	83
Instandhaltung / Sanierung pro Objekt laufend	gelb	113

Vorbericht Wirtschaftsplan

Grundsatzbeschlüsse Drucksache 42/2021

Mit Ratsbeschluss am 03.03.2021 hat der Hauptausschuss der Stadt Bad Salzuflen mit der Drucksache 42/2021 zur Neuordnung und Neuausrichtung ihrer Gebäudewirtschaft folgende Grundsatzbeschlüsse gefasst:

1. Zur Umsetzung einer wirtschaftlichen, einheitlichen, leistungsstarken und rechtssicheren Bewirtschaftung der städtischen Liegenschaften werden alle Leistungen im Zusammenhang von bebauten städtischen Grundstücken und Gebäuden - insbesondere der Fachdienst 65 Hochbau, sowie alle städtischen Hausmeister- und Gebäudereinigungsdienste - in einer Organisationseinheit zusammengefasst.

2. Die unter 1. genannten Aufgaben- und Organisationsbereiche sollen zukünftig gemäß § 107 Abs. 2 Nr. 5 GO NRW in der Form einer städtischen, nicht wirtschaftlichen Betätigung zur Deckung des kommunalen Eigenbedarfs ohne eigene Rechtspersönlichkeit als eigenbetriebsähnliche Einrichtung geführt werden. Der Betrieb führt dabei seine Rechnung nach den Regeln des Neuen Kommunalen Finanzmanagement (NKF) nach § 19 Abs. 1 Eigenbetriebsverordnung (EigVO) NRW in einem eigenen Wirtschaftsplan.

Die Arbeitgeberfunktion und Dienstherreneigenschaft für die Mitarbeitenden verbleibt bei der Stadt.

3. Alle dem künftigen Betriebszweck dienenden und im rechtlichen Eigentum der Stadt befindlichen Vermögensgegenstände ordnet die Stadt der eigenbetriebsähnlichen Einrichtung zur alleinigen tatsächlichen wirtschaftlichen Nutzung (Wirtschaftliches Eigentum) zu und bringt diese Gegenstände damit in den Betrieb ein. Neben der Betriebs- und Geschäftsausstattung und dergl. zählen hierzu insbesondere auch die bebauten Grundstücke und Gebäude. Rechtliche Eigentümerin bleibt die Stadt.

Zum Ausgleich dieser Einbringung von Gegenständen des Anlagevermögens übernimmt der Betrieb einen angemessenen Anteil der entstandenen Kreditfinanzierung der Stadt.

Die Nutzung der in der eigenbetriebsähnlichen Einrichtung befindlichen Vermögensgegenstände wird über ein Mieter-/Vermietermodell abgerechnet.

4. Die Verwaltung wird beauftragt, entsprechend der vorstehend unter den Ziffern 1 bis 3 vorgesehenen Grundsätzen und Zielen und unter Heranziehung der in der Begründung dieser Vorlage dargestellten näheren Ausführungen, alle zur Umwandlung in eine eigenbetriebsähnliche Einrichtung erforderlichen Maßnahmen vorzubereiten bzw. bei gegebener eigener Zuständigkeit durchzuführen. Die Stadtverwaltung bedient sich zur Implementierung der eigenbetriebsähnlichen Einrichtung einer auf Facility – Management - Prozesse spezialisierten Beratungsgesellschaft. Die Gründung der eigenbetriebsähnlichen Einrichtung soll zum 01.01.2022 erfolgen.

5. Der Bauausschuss wird zugleich Betriebsausschuss für die eigenbetriebsähnliche Einrichtung

Sachdarstellung der Drucksache 42/2021:

Derzeit wird die Bewirtschaftung der städtischen Liegenschaften sowohl vom Fachdienst 65 Hochbau als auch dezentral in den einzelnen Organisationseinheiten der Stadt wahrgenommen.

Das führte in der Vergangenheit zu deutlich spürbaren Schnittstellenproblemen, Reibungsverlusten und Kompetenzstreitigkeiten aufgrund unklarer Zuständigkeits- und Verantwortungsabgrenzungen.

Derzeit verfügt die Stadt Bad Salzuflen über keine einheitliche Facility- Management -Einheit (FM) die den Anforderungen der DIN EN 15221 gerecht wird und die gesamte Prozess- und Wertschöpfungskette städtischer Immobilien über ihren Lebenszyklus abbildet.

Die Stadt Bad Salzuflen benötigt bei ihrer Vielzahl von Immobilien und Liegenschaften mit einem Wert von rund 156 Millionen Euro (Stand 31.12.2018), einem jährlichen Bewirtschaftungsaufwand inkl. Abschreibungen von rund 15 Mio. € und einem ganz erheblichen Sanierungsstau und damit verbundenem Investitionsbedarf von > 120 Mio. € in der Fortschreibung von 2019 -2024 sowie einem Unterhaltungsaufwand von rund 20 Mio. in der Fortschreibung von 2019-2024 eine gut strukturierte, effektive und effiziente zentrale Gebäudewirtschaft, die rechtssicher aufgestellt ist.

Ziele der Neuorganisation in einer eigenbetriebsähnlichen Einrichtung „Gebäudewirtschaft Bad Salzuflen“ sind:

- die Sicherstellung einer gesetzeskonformen Immobilienbewirtschaftung,
- der Aufbau von Facility – Management - Zielen an Hand der Ableitung von übergeordneten Unternehmenszielen zur bestmöglichen Unterstützung des Kerngeschäftes,
- die Aufdeckung von möglichen Verbesserungspotentialen an Hand der professionellen Aufstellung durch Managementaufgaben,
- die Bedarfs- und Anforderungsgerechte Bewirtschaftung von Immobilien zur Förderung der Mieter- und Nutzerbedürfnisse und -zufriedenheit,
- das Facility - Management als Erfolgsfaktor für die gesamte Organisation zu nutzen

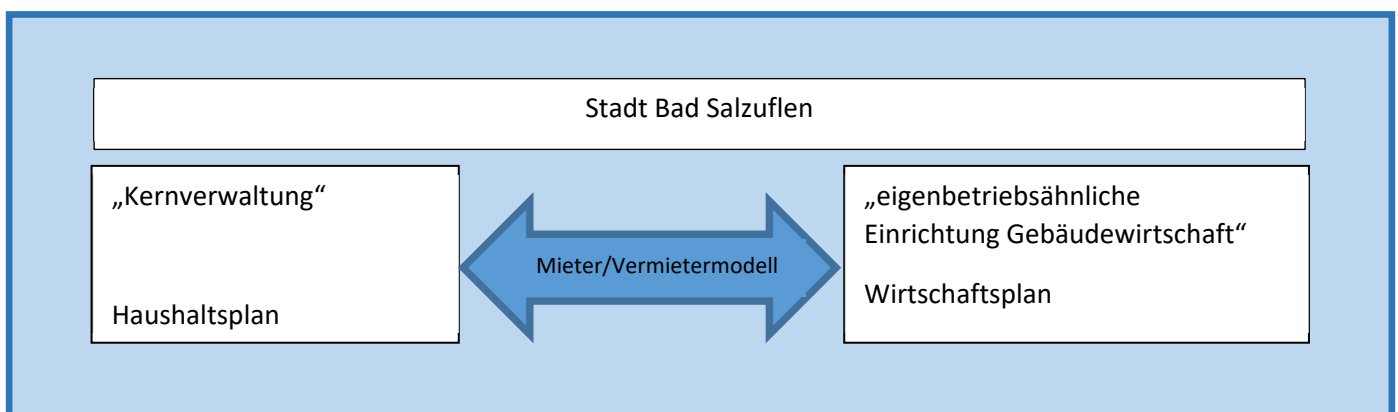

Modellableitung der DIN EN 15221 des Facility Management

Das Funktionsmodell im Facility Management

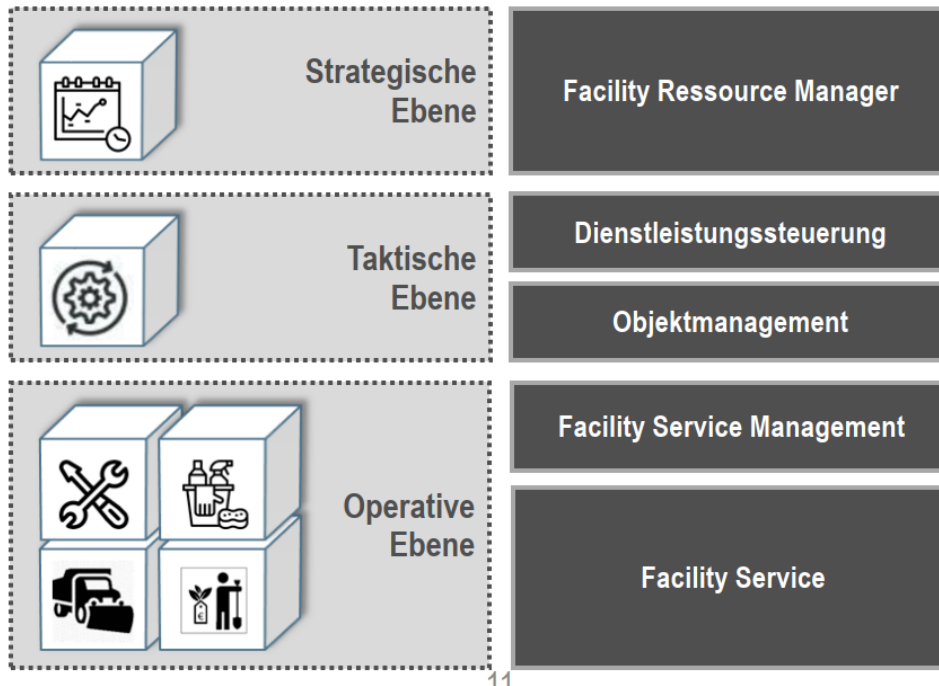

Drucksache 285/2021 Gründung der Eigenbetriebsähnlichen Einrichtung Gebäudewirtschaft:

Mit der Drucksache Nr. 285/2021 hat der Rat der Stadt Bad Salzuflen am 15.12.2021 die Gründung der Eigenbetriebsähnliche Einrichtung Gebäudewirtschaft (EGW) zum 01.01.2022 beschlossen.

Die erforderlichen Gründungsunterlagen wurden mit der Betriebssatzung der EGW und dem Ausgliederungsbericht aufgestellt und die oben genannten Betriebsleitungen bestellt.

Im Übrigen wird auf die Drucksache verwiesen.

Drucksache 100/2023 Eröffnungsbilanz:

Mit der Drucksache Nr. 100/2023 hat der Rat der Stadt Bad Salzuflen am 21.06.2023 die Eröffnungsbilanz der EGW zum 01.01.2022 beschlossen und damit den Ausgliederungsbericht konkretisiert.

In diesem Wirtschaftsplan ist die Eröffnungsbilanz 01.01.2022 nach dem Ergebnisplan 2024 und dem Finanzplan 2024 der EGW dargestellt.

Im Übrigen wird auf die Drucksache verwiesen.

Jahresabschlüsse 2022 und 2023:

Die geprüften Jahresabschlüsse 2022 (DS-Nr. 274/2023) und 2023 (DS-Nr. 308/2024) wurden im Betriebsausschuss behandelt und der Betriebsleitung die Entlastung erteilt. Darauffolgend hat der Rat die geprüften Jahresabschlüsse festgestellt und dem Betriebsausschuss die Entlastung erteilt. Im Übrigen wird auf die Drucksachen verwiesen.

Jahresabschluss 2024:

Der geprüfte Jahresabschluss 2024 (DS-Nr. 264/2025) wurde Betriebsausschuss am 09.12.2025 behandelt und der Betriebsleitung die Entlastung (DS-Nr. 265/2025) erteilt. Darauffolgend hat der Rat am 17.12.2025 die geprüften Jahresabschlüsse festgestellt und dem Betriebsausschuss die Entlastung erteilt. Die Zahlen sind entsprechend im Wirtschaftsplan 2026 berücksichtigt.

Weitere Informationen und aktuelle Entwicklungen

Die EGW ist wie geplant am 01.01.2022 gestartet.

Mit der Beschlussfassung der DS-Nr. 285/2021 am 15.12.2021 ist die Eigenbetriebssatzung der EGW beschlossen worden. Gleichzeitig wurde die Geschäftsverteilung der Betriebsleitungen in eine technische und kaufmännische Betriebsleitung durch den Rat grundsätzlich mit beschlossen. Dieser Verteilung hat der Betriebsausschuss am 05.04.2022 mit der DS-Nr. 62/2022 ergänzend zugestimmt.

Eine Dienstanweisung Betriebsleitung EGW durch den Bürgermeister zum Gründungstermin wurde aufgestellt.

Die Umstellung auf ein zeitgemäßes Facility-Management und ein modernes „Architekturbüro“ wird einen mehrjährigen Prozess beinhalten.

Die Gründung der EGW leitet diesen mehrjährigen Prozess ein („Erst starten, dann nachsteuern“).

Problemstellungen/Schwierigkeiten/Sonderaufgaben

- Besetzung notwendiger Stellen, Krankheitsausfälle und lange Stellenvakanzen auf Sachbearbeitungs- und Leitungsebene
- Ukraine Krise mit Lösungen zu Flüchtlingen, energetische Fragestellungen, Preissteigerungen und Materialmangel usw. für die Gesamtverwaltung
- Energiethematik führt zu enormen personellen Einsatz im Team
- Unvorgesehene kurzfristige Problemlösungen aus Mängeln der Vergangenheit als Tagesgeschäft (Ausfall von (überalterter) Technik oder aufgrund mangelnder Objektzustände)

- Auftretende Sonder-/Schadenfälle (z.B. Starkregenereignisse, Brandschäden, Vandalismus)
- Schwierigkeiten bei Vergaben, in den Bauabläufen und mit Firmen
- Die zur Lösung notwendigen vielfältigen Basisdaten liegen nur rudimentär vor und müssen peu a peu erarbeitet werden.
- Vorgesehene Zuordnungen der Zuständigkeiten Projekte und Objekte müssen häufig aufgrund der Personalvakanz und kurzfristigen Problemlösungen noch wegen Dringlichkeiten und Prioritäten durchbrochen werden.

Aktueller Organisationsaufbau

Stand: 09.12.2025

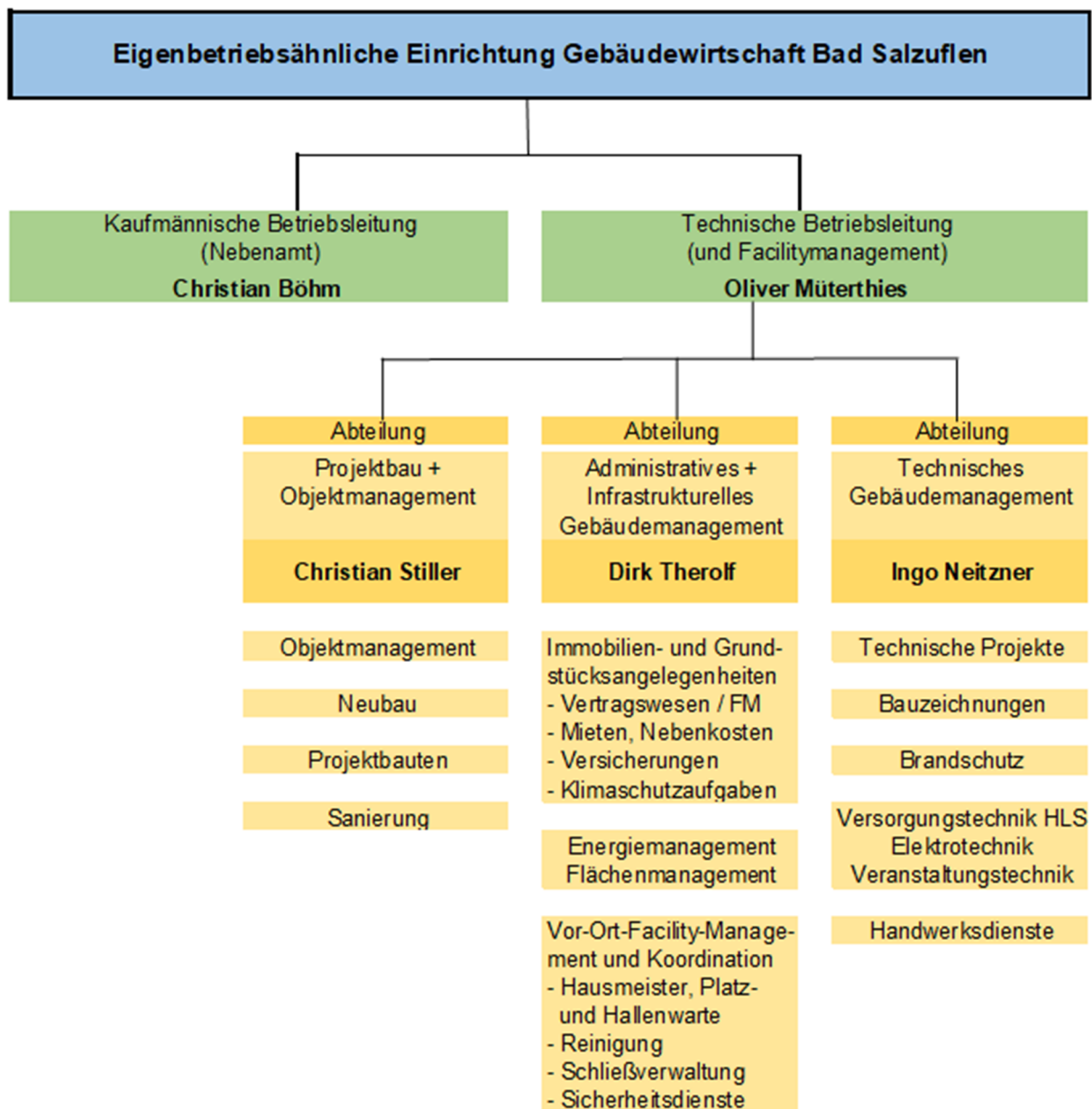



GEBÄUDEWIRTSCHAFT

BAD SALZUFLEN

Eigenbetriebsähnliche Einrichtung Gebäudewirtschaft Bad Salzuflen Ergebnisplan 2026

Ertrags- und Aufwandsarten	Ergebnis des Vorjahres 2024	Ansatz des Vorjahres 2025	Ansatz des Haushaltsjahres 2026	Planung Haushaltsjahr 2027	Planung Haushaltsjahr 2028	Planung Haushaltsjahr 2029
+ Steuern und ähnliche Abgaben	0,00	0	0	0	0	0
+ Zuwendungen und allgemeine Umlagen	9.288.087,42	3.328.700	3.871.000	4.382.000	4.785.900	4.914.900
+ Sonstige Transfererträge	0,00	0	0	0	0	0
+ Öffentlich-rechtliche Leistungsentgelte	0,00	0	0	0	0	0
+ Privatrechtliche Leistungsentgelte	21.720.676,19	25.222.600	26.673.100	27.328.800	29.369.800	29.744.700
+ Erträge aus Kostenerstattungen, Kostenumlagen	304.001,15	192.800	226.000	199.300	199.300	199.300
+ Sonstige ordentliche Erträge	9.820.015,79	113.300	123.200	124.000	124.800	124.800
+ Aktivierter Eigenleistungen	891.381,51	700.000	950.000	950.000	950.000	950.000
+/- Bestandsveränderungen	0,00	0	0	0	0	0
= Ordentliche Erträge	42.024.162,06	29.557.400	31.843.300	32.984.100	35.429.800	35.933.700
- Personalaufwendungen	4.008.922,03	4.261.000	4.627.600	4.686.200	4.732.200	4.778.300
- Versorgungsaufwendungen	0,00	0	0	0	0	0
- Aufwendungen für Sach- und Dienstleistungen	12.827.323,70	15.185.700	15.570.000	14.083.800	13.937.900	13.861.300
- Bilanzielle Abschreibungen	6.594.377,09	7.622.500	8.994.000	11.526.100	12.789.900	13.009.800
- Transferaufwendungen	4.286.310,11	10.500	129.300	129.300	129.300	129.300
- Sonstige ordentliche Aufwendungen	12.304.834,70	1.540.500	1.552.900	1.608.200	1.606.200	1.604.700
= Ordentliche Aufwendungen	40.021.767,63	28.620.200	30.873.800	32.033.600	33.195.500	33.383.400
= Ordentliches Ergebnis	2.002.394,43	937.200	969.500	950.500	2.234.300	2.550.300
+ Finanzerträge	17.149,09	0	0	0	0	0
- Zinsen und sonstige Finanzaufwendungen	1.642.735,11	2.800.000	2.800.000	3.700.000	3.900.000	4.000.000
= Finanzergebnis	-1.625.586,02	-2.800.000	-2.800.000	-3.700.000	-3.900.000	-4.000.000
= Ergebnis der lfd. Verwaltungstätigkeit	376.808,41	-1.862.800	-1.830.500	-2.749.500	-1.665.700	-1.449.700
+ Außerordentliche Erträge	0,00	0	0	0	0	0
- Außerordentliche Aufwendungen	0,00	0	0	0	0	0
= Außerordentliches Ergebnis	0,00	0	0	0	0	0
= Jahresergebnis	376.808,41	-1.862.800	-1.830.500	-2.749.500	-1.665.700	-1.449.700

Eigenbetriebsähnliche Einrichtung
Gebäudewirtschaft Bad Salzflufen
Finanzplan 2026

Ein- und Auszahlungsarten	Ergebnis des Vorvorjahres 2024	Ansatz des Vorjahres 2025	Ansatz des Haushaltsjahres 2026	Planung Haushaltsjahr 2027	Planung Haushaltsjahr 2028	Planung Haushaltsjahr 2029
+ Steuern und ähnliche Abgaben	0,00	0	0	0	0	0
+ Zuwendungen und allgemeine Umlagen	0,00	0	0	0	0	0
+ Sonstige Transfereinzahlungen	0,00	0	0	0	0	0
+ Öffentlich-rechtliche Leistungsentgelte	0,00	0	0	0	0	0
+ Privatrechtl. Leistungsentgelte, Kostenerstattungen/-umlagen	25.100.768,71	25.227.000	26.673.100	27.328.800	29.369.800	29.744.700
+ Kostenerstattungen, Kostenumlagen	45.294,16	307.500	226.000	199.300	199.300	199.300
+ Sonstige Einzahlungen	69.819,45	0	0	0	0	0
+ Zinsen und sonstige Finanzeinzahlungen	19.060,17	0	0	0	0	0
= Einzahlungen aus laufender Verwaltungstätigkeit	25.234.942,49	25.534.500	26.899.100	27.528.100	29.569.100	29.944.000
- Personalauszahlungen	3.794.532,48	4.227.000	4.539.200	4.597.800	4.643.800	4.689.900
- Versorgungsauszahlungen	0,00	0	0	0	0	0
- Auszahlungen für Sach- und Dienstleistungen	17.749.452,06	23.750.100	22.415.400	15.526.200	14.370.300	14.218.700
- Zinsen und sonstige Finanzauszahlungen	1.743.811,05	2.800.000	2.800.000	3.700.000	3.900.000	4.000.000
- Transferauszahlungen	1.200,00	4.301.300	4.300	4.300	4.300	4.300
- Sonstige Auszahlungen	1.085.569,14	2.417.400	1.429.800	1.485.100	1.483.100	1.481.600
= Auszahlungen aus laufender Verwaltungstätigkeit	24.374.564,73	37.495.800	31.188.700	25.313.400	24.401.500	24.394.500
= Saldo aus lfd. Verwaltungstätigkeit	860.377,76	-11.961.300	-4.289.600	2.214.700	5.167.600	5.549.500
+ Zuwendungen für Investitionsmaßnahmen	5.514.330,11	5.940.100	13.975.100	26.250.100	23.400.100	10.000.100
+ Einzahlungen aus der Veräußerung von Sachanlagen	0,00	0	0	0	0	0
+ Einzahlungen aus der Veräußerung von Finanzanlagen	0,00	0	0	0	0	0
+ Einzahlungen aus Beiträgen u.ä. Entgelten	0,00	0	0	0	0	0
+ Sonstige Investitionseinzahlungen	0,00	0	0	0	0	0
= Einzahlungen aus Investitionstätigkeit	5.514.330,11	5.940.100	13.975.100	26.250.100	23.400.100	10.000.100
- Auszahlungen für den Erwerb von Grundstücken/Gebäuden	34.729,94	1.550.000	1.500.000	1.000.000	1.000.000	1.000.000
- Auszahlungen für Baumaßnahmen	30.581.171,25	81.731.000	81.763.300	51.690.000	31.585.000	16.240.000
- Auszahlungen für den Erwerb von bewegl. Anlagevermögen	97.071,85	285.000	170.000	80.000	80.000	80.000
- Auszahlungen für den Erwerb von Finanzanlagen	0,00	0	0	0	0	0
- Auszahlungen von aktivierbaren Zuwendungen	0,00	0	0	0	0	0
- Sonstige Investitionsauszahlungen	6.859,19	217.000	0	0	0	0
= Auszahlungen aus Investitionstätigkeit	30.719.832,23	83.783.000	83.433.300	52.770.000	32.665.000	17.320.000
= Saldo aus Investitionstätigkeit	-25.205.502,12	-77.842.900	-69.458.200	-26.519.900	-9.264.900	-7.319.900
= Finanzmittelüberschuss/-fehlbetrag	-24.345.124,36	-89.804.200	-73.747.800	-24.305.200	-4.097.300	-1.770.400
+ Einzahl. Aufnahme/Rückflüsse Kredite für Investitionen	25.475.800,00	77.000.000	68.000.000	26.000.000	8.000.000	6.000.000
+ Einzahl. Aufn./Rückflüsse Kredite zur Liquiditätssicherung	0,00	16.000.000	11.000.000	4.000.000	2.000.000	2.000.000
- Auszahl. Tilgung und Gewährung Kredite für Investitionen	5.740.191,56	4.800.000	5.400.000	6.100.000	6.300.000	6.300.000
- Auszahl. Tilgung/Gewährung Kredite zur Liquiditätssicherung	0,00	0	0	0	0	0
= Saldo aus Finanzierungstätigkeit	19.735.608,44	88.200.000	73.600.000	23.900.000	3.700.000	1.700.000
= Änderung des Bestandes an eigenen Finanzmitteln	-4.609.515,92	-1.604.200	-147.800	-405.200	-397.300	-70.400
+ Anfangsbestand an Finanzmitteln	5.468.738,96	843.092	-761.108	-908.908	-1.314.108	-1.711.408
+ Änderung des Bestandes an fremden Finanzmitteln	-16.131,50	0	0	0	0	0
Liquide Mittel	843.091,54	-761.108	-908.908	-1.314.108	-1.711.408	-1.781.808

		Hochrechnung			
Liquide Mittel (nach möglichem Ist 2025)	843.092	1.500.000	1.352.200	947.000	549.700
				479.300	

Eigenbetriebsähnliche Einrichtung Gebäudewirtschaft Bad Salzuflen (EGW)

Nachrichtliche Übersicht zur Gesamtverschuldung						
<i>(unter der Annahme der Umsetzung der zur Verfügung stehenden Auszahlungsansätze des Jahres)</i>						
	Ergebnis 2024	Ansatz 2025	Planung 2026	Planung 2027	Planung 2028	Planung 2029
		vorauss. Ergebnis	Plan	Plan	Plan	Plan
Neuaufnahme Liquiditätskredite		0	11.000.000	4.000.000	2.000.000	2.000.000
Rückzahlung Liquiditätskredite		0	0	0	0	0
Liquiditätskredite zum 31.12.d.J.	0	0	11.000.000	15.000.000	17.000.000	19.000.000
		vorauss. Ergebnis	Plan	Plan	Plan	Plan
Neuaufnahme Investitionskredite		17.000.000	68.000.000	26.000.000	8.000.000	6.000.000
Tilgung Investitionskredite (Plan)		-4.564.720	-5.400.000	-6.100.000	-6.300.000	-6.300.000
Investitionskredite zum 31.12. d.J.	80.066.117	92.501.397	155.101.397	175.001.397	176.701.397	176.401.397
Gesamtverschuldung (Plan + Ergänz.)	80.066.117	92.501.397	166.101.397	190.001.397	193.701.397	195.401.397
(Änderung zum Vorjahr)		12.435.280	73.600.000	23.900.000	27.600.000	5.400.000

AKTIVA	EUR	EUR	EUR	EUR
1. Anlagevermögen			252.750.807,30	239.295.841,90
1.1 Immaterielle Vermögensgegenstände		206.058,00	206.058,00	177.364,43
1.2 Sachanlagen		252.544.749,30	252.544.749,30	239.118.477,47
1.2.1 Unbebaute Grundstücke und grundstücksgleiche Rechte	19.376.483,54		19.376.483,54	19.898.048,24
1.2.1.1 Grünflächen	19.301.494,54		19.301.494,54	19.898.045,24
1.2.1.2 Ackerland	0,00		0,00	0,00
1.2.1.3 Wald, Forsten	74.988,00		74.988,00	2,00
1.2.1.4 Sonstige unbebaute Grundstücke	1,00		1,00	1,00
1.2.2 Bebaute Grundstücke und grundstücksgleiche Rechte	184.178.014,18		184.178.014,18	158.700.733,89
1.2.2.1 Kinder- und Jugendeinrichtungen	16.807.915,00		16.807.915,00	17.020.680,67
1.2.2.2 Schulen	95.766.668,00		95.766.668,00	81.669.667,12
1.2.2.3 Wohnbauten	1.472.606,83		1.472.606,83	959.836,00
1.2.2.4 Sonstige Dienst-, Geschäfts- und Betriebsgebäude	70.130.824,35		70.130.824,35	59.050.550,10
1.2.3 Infrastrukturvermögen	56.151,00		56.151,00	57.210,00
1.2.3.1 Grund und Boden des Infrastrukturvermögens	0,00		0,00	0,00
1.2.3.2 Brücken und Tunnel	0,00		0,00	0,00
1.2.3.3 Gleisanlagen mit Strecken-ausrüstung u. Sicherheitsanlagen	0,00		0,00	0,00
1.2.3.4 Entwässerungs- und Abwasserbeseitigungsanlagen	56.151,00		56.151,00	57.210,00
1.2.3.5 Straßennetz mit Wegen, Plätzen und Verkehrslenkungsanlagen	0,00		0,00	0,00
1.2.3.6 Sonstige Bauten des Infrastrukturvermögens	0,00		0,00	0,00
1.2.4 Bauten auf fremdem Grund und Boden	0,00		0,00	0,00
1.2.5 Kunstgegenstände, Kulturdenkmäler	493.227,89		493.227,89	510.482,89
1.2.6 Maschinen und technische Anlagen, Fahrzeuge	4.594.803,00		4.594.803,00	5.055.226,93
1.2.7 Betriebs- und Geschäftsausstattung	2.288.770,00		2.288.770,00	2.006.757,74
1.2.8 Geleistete Anzahlungen, Anlagen im Bau	41.557.299,69		41.557.299,69	52.890.017,78
1.3 Finanzanlagen		0,00	0,00	0,00
1.3.1 Anteile an verbundenen Unternehmen	0,00		0,00	0,00
1.3.2 Beteiligungen	0,00		0,00	0,00
1.3.3 Sondervermögen	0,00		0,00	0,00
1.3.4 Wertpapiere des Anlagevermögens	0,00		0,00	0,00
1.3.5 Ausleihungen	0,00		0,00	0,00
1.3.5.1 an verbundene Unternehmen	0,00		0,00	0,00
1.3.5.2 an Beteiligungen	0,00		0,00	0,00
1.3.5.3 an Sondervermögen	0,00		0,00	0,00
1.3.5.4 Sonstige Ausleihungen	0,00		0,00	0,00

AKTIVA	EUR	EUR	EUR	EUR
2 Umlaufvermögen			6.673.422,93	12.196.094,58
2.1 Vorräte		0,00		0,00
2.1.1 Roh-, Hilfs- und Betriebsstoffe, Waren	0,00			0,00
2.1.2 Geleistete Anzahlungen	0,00			0,00
2.2 Forderungen und sonstige Vermögensgegenstände		5.830.331,39		6.727.355,62
2.2.1 Öffentlich-rechtliche Forderungen und Forderungen aus Transferleistungen	4.819.132,50			3.828.914,97
2.2.1.1 Gebühren	0,00			0,00
2.2.1.2 Beiträge	0,00			0,00
2.2.1.3 Steuern	0,00			0,00
2.2.1.4 Forderungen aus Transferleistungen	4.620.387,27			3.828.908,17
2.2.1.5 Sonstige öffentlich-rechtliche Forderungen	198.745,23			6,80
2.2.2 Privatrechtliche Forderungen	702.980,99			2.486.204,06
2.2.2.1 gegenüber dem privaten Bereich	275.697,05			261.090,55
2.2.2.2 gegenüber dem öffentlichen Bereich	89.103,43			1.973.115,69
2.2.2.3 gegen verbundene Unternehmen	302.333,48			59.333,54
2.2.2.4 gegen Beteiligungen	35.847,03			192.664,28
2.2.2.5 gegen Sondervermögen	0,00			0,00
2.2.3 Sonstige Vermögensgegenstände	308.217,90			412.236,59
2.3 Wertpapiere des Umlaufvermögens		0,00		0,00
2.4 Liquide Mittel		843.091,54		5.468.738,96
3. Aktive Rechnungsabgrenzung			117.255,90	131.001,04
			<u>259.541.486,13</u>	<u>251.622.937,52</u>

PASSIVA	EUR	EUR	EUR
1. Eigenkapital			46.095.848,07
1.1.1 Allgemeine Rücklage (Stammkapital)		2.000.000,00	
1.1.2 Allgemeine Rücklage		43.719.039,66	
1.2 Sonderrücklage		0,00	
1.3 Ausgleichsrücklage		0,00	
1.4 Jahresüberschuss/Jahresfehlbetrag		376.808,41	
2. Sonderposten			87.907.258,56
2.1 für Zuwendungen		87.907.258,56	
2.2 für Beiträge		0,00	
2.3 für den Gebührenaussgleich		0,00	
2.4 Sonstige Sonderposten		0,00	
3. Rückstellungen			20.245.609,05
3.1 Pensionsrückstellungen		0,00	
3.2 Rückstellungen für Deponien und Altlasten		130.741,65	
3.3 Instandhaltungsrückstellungen		8.835.526,32	
3.4 Sonstige Rückstellungen		11.279.341,08	
4. Verbindlichkeiten			105.253.587,45
4.1 Anleihen		0,00	
4.2 Verbindlichkeiten aus Krediten für Investitionen		80.066.116,76	
4.2.1 von verbundenen Unternehmen	0,00		
4.2.2 von Beteiligungen	0,00		
4.2.3 von Sondervermögen	0,00		
4.2.4 vom öffentlichen Bereich	71.539.835,17		
4.2.5 vom privaten Kreditmarkt	8.526.281,59		
4.3 Verbindlichkeiten aus Krediten zur Liquiditätssicherung		0,00	
4.4 Verbindlichkeiten aus Vorgängen, die Kreditaufnahmen wirtschaftlich gleichkommen		0,00	
4.5 Verbindlichkeiten aus Lieferungen und Leistungen		5.266.196,84	
4.6 Verbindlichkeiten aus Transferleistungen		0,00	
4.7 Sonstige Verbindlichkeiten		4.250.293,03	
4.8 Erhaltene Anzahlungen		15.670.980,82	
5. Passive Rechnungsabgrenzung			39.183,00
			<u>259.541.486,13</u>

EUR
45.719.039,66
2.000.000,00
43.517.762,87
0,00
0,00
201.276,79
84.004.059,96
84.004.059,96
0,00
0,00
0,00
20.337.187,10
0,00
140.274,06
13.363.613,09
6.833.299,95
101.513.463,80
0,00
58.551.078,98
0,00
0,00
0,00
49.209.043,51
9.342.035,47
0,00
0,00
5.514.963,80
0,00
5.370.529,86
32.076.891,16
49.187,00
<u>251.622.937,52</u>

Produktaufbau der eigenbetriebsähnlichen Einrichtung Gebäudewirtschaft Bad Salzuflen

Nr. Produktbereich	Budg.		Nr. Produktgruppe	Nr. Produkt	Nr.	Leistung / Kostenträger (= Buchungsebene)
	Ziff.					
001 Innere Verwaltung	60	840	Gebäudemanagement	100 Eigenbetrieb Verwaltung	050	Verwaltung
					055	Technisches Gebäudemanagement
				(alle Personalkosten hier)	060	Neubau und Sanierung
					080	Hausmeister
					090	Reinigungskräfte
				200 Photovoltaikanlagen	(201-999)	Einzelne Gebäude -Buchung pro Objekt-
	60	850	Gebäudemanagement/ Technisches Immobilien- management/ Grünflächenmanagement (außer Staatsbad)	500 Eigenbetrieb - Verwaltung Städtisch für Übergreifendes Gebäudekosten ohne Staatsbad	050	Verwaltung
				Immobilien		
				510 Verwaltungsgebäude	(201-999)	Einzelne städt. Gebäude -Buchung pro Objekt-
				520 Feuerwehr		
				530 Schulen		
				540 Kindertagesstätten		
				550 Jugend		
				560 Wohnen / Unterkünfte		
				570 Sportstätten		
				580 Friedhöfe		
				590 Sonstiges (u.a. auch Gemeinschaftshäuser)		
	60	860	Gebäudemanagement/ Grünflächenmanagement Staatsbad	500 Eigenbetrieb - Verwaltung Staatsbad für Übergreifendes Staatsbad	050	Verwaltung
				510 Immobilien Staatsbad	(740-999)	Einzelne Staatsbad-Gebäude-Außenanlagen -Buchung pro Objekt-
				520 (520-590 evtl. für weitere Unterteilungen)		
016 Allgemeine Finanzwirtschaft	60	100	Allgem. Finanzwirtschaft	100 Allgem. Finanzwirtschaft	300	Investitionskredite
					310	Liquiditätskredite
					320	Umschuldungen
					400	Sonstige allgemeine Finanzwirtschaft

Aufbau 10-stelliger Auftragsschlüssel (Investitionsnummer)

Beispiel: Neubau einer Kindertageseinrichtung										
U	M	69		06		4		475		
↓	↓	↓		↓		↓		↓		
Buchstaben		Ziffern								
1	2	3	4	5	6	7		8	9	10
U V W X Y Z	I J K L M N P	69 = Hochbau 87 = Außenanlagen 86 = Hochbau, Außenanlagen Staatsbad		77 für Festwert sonst frei wählbar		1 = Einzahlungen 4 = investive Auszahlung 5 = investive Auszahlung 8 = laufende Auszahlung 9 = Auszahlungen für produktübergreifende, zusammenhängende Maßnahmen		frei wählbar		

Vergabe der Buchstaben für Investitions- und Unterhaltungsmaßnahmen im Wirtschaftsplan

Buchstabe Nr. 1

Festlegung investive oder laufende Maßnahme / Ein- oder Auszahlungen

- U** Auszahlung investiver Auftrag
- V** Auszahlung Investitionen < 410 € netto
- W** Einzahlung investiver Auftrag

- X** Auszahlung laufender Auftrag ohne Rückstellung
- Y** Einzahlung laufender Auftrag
- Z** Auszahlung laufender Auftrag mit Rückstellung

Buchstabe Nr. 2

Festlegung der Art der Maßnahme

- I** Investitionen allgemein
- J** Zuweisungen, Zuschüsse
- K** Bewegliche Sachen
- L** Grunderwerb
- M** Neubau Hochbaumaßnahmen
- N** Sanierung Hochbaumaßnahmen
- P** Neubau / Sanierung Außenanlagen
- U** Brücken usw.

Ertrags- und Aufwandsarten	Ergebnis des Vorvorjahres 2024	Ansatz des Vorjahres 2025	Ansatz des Haushaltsjahres 2026	Planung Haushaltsjahr 2027	Planung Haushaltsjahr 2028	Planung Haushaltsjahr 2029
+ Steuern und ähnliche Abgaben	0,00	0	0	0	0	0
+ Zuwendungen und allgemeine Umlagen	9.288.087,42	3.328.700	3.871.000	4.382.000	4.785.900	4.914.900
+ Sonstige Transfererträge	0,00	0	0	0	0	0
+ Öffentlich-rechtliche Leistungsentgelte	0,00	0	0	0	0	0
+ Privatrechtliche Leistungsentgelte	21.720.676,19	25.222.600	26.673.100	27.328.800	29.369.800	29.744.700
+ Erträge aus Kostenerstattungen, Kostenumlagen	304.001,15	192.800	226.000	199.300	199.300	199.300
+ Sonstige ordentliche Erträge	9.819.966,39	113.300	123.200	124.000	124.800	124.800
+ Aktivierte Eigenleistungen	891.381,51	700.000	950.000	950.000	950.000	950.000
+/- Bestandsveränderungen	0,00	0	0	0	0	0
= Ordentliche Erträge	42.024.112,66	29.557.400	31.843.300	32.984.100	35.429.800	35.933.700
- Personalaufwendungen	4.008.922,03	4.261.000	4.627.600	4.686.200	4.732.200	4.778.300
- Versorgungsaufwendungen	0,00	0	0	0	0	0
- Aufwendungen für Sach- und Dienstleistungen	12.827.059,31	15.185.700	15.570.000	14.083.800	13.937.900	13.861.300
- Bilanzielle Abschreibungen	6.594.377,09	7.622.500	8.994.000	11.526.100	12.789.900	13.009.800
- Transferaufwendungen	4.286.310,11	10.500	129.300	129.300	129.300	129.300
- Sonstige ordentliche Aufwendungen	12.302.456,03	1.538.500	1.550.900	1.606.200	1.604.200	1.602.700
= Ordentliche Aufwendungen	40.019.124,57	28.618.200	30.871.800	32.031.600	33.193.500	33.381.400
= Ordentliches Ergebnis	2.004.988,09	939.200	971.500	952.500	2.236.300	2.552.300
+ Finanzerträge	0,00	0	0	0	0	0
- Zinsen und sonstige Finanzaufwendungen	0,00	0	0	0	0	0
= Finanzergebnis	0,00	0	0	0	0	0
= Ergebnis der lfd. Verwaltungstätigkeit	2.004.988,09	939.200	971.500	952.500	2.236.300	2.552.300
+ Außerordentliche Erträge	0,00	0	0	0	0	0
- Außerordentliche Aufwendungen	0,00	0	0	0	0	0
= Außerordentliches Ergebnis	0,00	0	0	0	0	0
= Ergebnis vor Berücksichtigung der internen Leistungsbeziehungen	2.004.988,09	939.200	971.500	952.500	2.236.300	2.552.300
+ Erträge aus internen Leistungsbeziehungen	2.509.021,75	2.481.500	2.940.600	2.973.400	3.006.800	3.040.000
- Aufwendungen aus internen Leistungsbeziehungen	2.509.021,75	2.481.500	2.940.600	2.973.400	3.006.800	3.040.000
= Teilergebnis	2.004.988,09	939.200	971.500	952.500	2.236.300	2.552.300

Ein- und Auszahlungsarten	Ergebnis des Vorvorjahres 2024	Ansatz des Vorjahres 2025	Ansatz des Haushaltsjahres 2026	Verpflicht.-ermächtigungen	Planung Haushaltsjahr 2027	Planung Haushaltsjahr 2028	Planung Haushaltsjahr 2029
+ Steuern und ähnliche Abgaben	0,00	0	0	0	0	0	0
+ Zuwendungen und allgemeine Umlagen	0,00	0	0	0	0	0	0
+ Sonstige Transfereinzahlungen	0,00	0	0	0	0	0	0
+ Öffentlich-rechtliche Leistungsentgelte	0,00	0	0	0	0	0	0
+ Privatrechtl. Leistungsentgelte, Kostenerstattungen und Kostenumlagen	25.100.768,71	25.222.600	26.673.100	0	27.328.800	29.369.800	29.744.700
+ Kostenerstattungen, Kostenumlagen	45.294,16	192.800	226.000	0	199.300	199.300	199.300
+ Sonstige Einzahlungen	69.770,90	0	0	0	0	0	0
+ Zinsen und sonstige Finanzeinzahlungen	0,00	0	0	0	0	0	0
= Einzahlungen aus laufender Verwaltungstätigkeit	25.215.833,77	25.415.400	26.899.100	0	27.528.100	29.569.100	29.944.000
- Personalauszahlungen	3.794.532,48	4.227.000	4.539.200	0	4.597.800	4.643.800	4.689.900
- Versorgungsauszahlungen	0,00	0	0	0	0	0	0
- Auszahlungen für Sach- und Dienstleistungen	17.749.187,67	23.899.700	22.415.400	0	15.526.200	14.370.300	14.218.700
- Zinsen und sonstige Finanzauszahlungen	3.666,18	0	0	0	0	0	0
- Transferauszahlungen	1.200,00	4.301.300	4.300	0	4.300	4.300	4.300
- Sonstige Auszahlungen	1.083.190,47	1.415.400	1.427.800	0	1.483.100	1.481.100	1.479.600
= Auszahlungen aus laufender Verwaltungstätigkeit	22.631.776,80	33.843.400	28.386.700	0	21.611.400	20.499.500	20.392.500
= Saldo aus lfd. Verwaltungstätigkeit	2.584.056,97	-8.428.000	-1.487.600	0	5.916.700	9.069.600	9.551.500
+ Zuwendungen für Investitionsmaßnahmen	5.514.330,11	5.940.100	13.975.100	0	26.250.100	23.400.100	10.000.100
+ Einzahlungen aus der Veräußerung von Sachanlagen	0,00	0	0	0	0	0	0
+ Einzahlungen aus der Veräußerung von Finanzanlagen	0,00	0	0	0	0	0	0
+ Einzahlungen aus Beiträgen u.ä. Entgelten	0,00	0	0	0	0	0	0
+ Sonstige Investitionseinzahlungen	0,00	0	0	0	0	0	0
= Einzahlungen aus Investitionstätigkeit	5.514.330,11	5.940.100	13.975.100	0	26.250.100	23.400.100	10.000.100
- Auszahlungen für den Erwerb von Grundstücken und Gebäuden	34.729,94	1.550.000	1.500.000	500.000	1.000.000	1.000.000	1.000.000
- Auszahlungen für Baumaßnahmen	30.581.171,25	81.532.300	81.763.300	74.405.000	51.690.000	31.585.000	16.240.000
- Auszahlungen für den Erwerb von beweglichem Anlagevermögen	97.071,85	215.000	170.000	0	80.000	80.000	80.000
- Auszahlungen für den Erwerb von Finanzanlagen	0,00	0	0	0	0	0	0
- Auszahlungen von aktivierbaren Zuwendungen	0,00	0	0	0	0	0	0
- Sonstige Investitionsauszahlungen	6.859,19	217.000	0	0	0	0	0
= Auszahlungen aus Investitionstätigkeit	30.719.832,23	83.514.300	83.433.300	74.905.000	52.770.000	32.665.000	17.320.000
= Saldo aus Investitionstätigkeit	-25.205.502,12	-77.574.200	-69.458.200	-74.905.000	-26.519.900	-9.264.900	-7.319.900
= Finanzmittelüberschuss/-fehlbetrag	-22.621.445,15	-86.002.200	-70.945.800	-74.905.000	-20.603.200	-195.300	2.231.600
+ Einzahl. Aufnahme und Rückflüsse von Krediten für Investitionen	0,00	0	0	0	0	0	0
+ Einzahl. Aufnahme und Rückflüsse von Krediten zur Liquiditätssicherung	0,00	0	0	0	0	0	0
- Auszahl. Tilgung und Gewährung von Krediten für Investitionen	0,00	0	0	0	0	0	0
- Auszahl. Tilgung und Gewährung von Krediten zur Liquiditätssicherung	0,00	0	0	0	0	0	0
= Saldo aus Finanzierungstätigkeit	0,00	0	0	0	0	0	0
= Änderung des Bestandes an eigenen Finanzmitteln	-22.621.445,15	-86.002.200	-70.945.800	-74.905.000	-20.603.200	-195.300	2.231.600

Ertrags- und Aufwandsarten	Ergebnis des Vorvorjahres 2024	Ansatz des Vorjahres 2025	Ansatz des Haushaltsjahres 2026	Planung Haushaltsjahr 2027	Planung Haushaltsjahr 2028	Planung Haushaltsjahr 2029
+ Steuern und ähnliche Abgaben	0,00	0	0	0	0	0
+ Zuwendungen und allgemeine Umlagen	0,00	0	0	0	0	0
+ Sonstige Transfererträge	0,00	0	0	0	0	0
+ Öffentlich-rechtliche Leistungsentgelte	0,00	0	0	0	0	0
+ Privatrechtliche Leistungsentgelte	0,00	0	0	0	0	0
+ Erträge aus Kostenerstattungen, Kostenumlagen	0,00	0	0	0	0	0
+ Sonstige ordentliche Erträge	49,40	0	0	0	0	0
+ Aktivierte Eigenleistungen	0,00	0	0	0	0	0
+/- Bestandsveränderungen	0,00	0	0	0	0	0
= Ordentliche Erträge	49,40	0	0	0	0	0
- Personalaufwendungen	0,00	0	0	0	0	0
- Versorgungsaufwendungen	0,00	0	0	0	0	0
- Aufwendungen für Sach- und Dienstleistungen	264,39	0	0	0	0	0
- Bilanzielle Abschreibungen	0,00	0	0	0	0	0
- Transferaufwendungen	0,00	0	0	0	0	0
- Sonstige ordentliche Aufwendungen	2.378,67	2.000	2.000	2.000	2.000	2.000
= Ordentliche Aufwendungen	2.643,06	2.000	2.000	2.000	2.000	2.000
= Ordentliches Ergebnis	-2.593,66	-2.000	-2.000	-2.000	-2.000	-2.000
+ Finanzerträge	17.149,09	0	0	0	0	0
- Zinsen und sonstige Finanzaufwendungen	1.642.735,11	2.800.000	2.800.000	3.700.000	3.900.000	4.000.000
= Finanzergebnis	-1.625.586,02	-2.800.000	-2.800.000	-3.700.000	-3.900.000	-4.000.000
= Ergebnis der lfd. Verwaltungstätigkeit	-1.628.179,68	-2.802.000	-2.802.000	-3.702.000	-3.902.000	-4.002.000
+ Außerordentliche Erträge	0,00	0	0	0	0	0
- Außerordentliche Aufwendungen	0,00	0	0	0	0	0
= Außerordentliches Ergebnis	0,00	0	0	0	0	0
= Ergebnis vor Berücksichtigung der internen Leistungsbeziehungen	-1.628.179,68	-2.802.000	-2.802.000	-3.702.000	-3.902.000	-4.002.000
+ Erträge aus internen Leistungsbeziehungen	0,00	0	0	0	0	0
- Aufwendungen aus internen Leistungsbeziehungen	0,00	0	0	0	0	0
= Teilergebnis	-1.628.179,68	-2.802.000	-2.802.000	-3.702.000	-3.902.000	-4.002.000

Ein- und Auszahlungsarten	Ergebnis des Vorvorjahres 2024	Ansatz des Vorjahres 2025	Ansatz des Haushaltsjahres 2026	Verpflicht.-ermächtigungen	Planung Haushaltsjahr 2027	Planung Haushaltsjahr 2028	Planung Haushaltsjahr 2029
+ Steuern und ähnliche Abgaben	0,00	0	0	0	0	0	0
+ Zuwendungen und allgemeine Umlagen	0,00	0	0	0	0	0	0
+ Sonstige Transfereinzahlungen	0,00	0	0	0	0	0	0
+ Öffentlich-rechtliche Leistungsentgelte	0,00	0	0	0	0	0	0
+ Privatrechtl. Leistungsentgelte, Kostenerstattungen und Kostenumlagen	0,00	0	0	0	0	0	0
+ Kostenerstattungen, Kostenumlagen	0,00	0	0	0	0	0	0
+ Sonstige Einzahlungen	48,55	0	0	0	0	0	0
+ Zinsen und sonstige Finanzeinzahlungen	19.060,17	0	0	0	0	0	0
= Einzahlungen aus laufender Verwaltungstätigkeit	19.108,72	0	0	0	0	0	0
- Personalauszahlungen	0,00	0	0	0	0	0	0
- Versorgungsauszahlungen	0,00	0	0	0	0	0	0
- Auszahlungen für Sach- und Dienstleistungen	264,39	0	0	0	0	0	0
- Zinsen und sonstige Finanzauszahlungen	1.740.144,87	2.800.000	2.800.000	0	3.700.000	3.900.000	4.000.000
- Transferauszahlungen	0,00	0	0	0	0	0	0
- Sonstige Auszahlungen	2.378,67	1.002.000	2.000	0	2.000	2.000	2.000
= Auszahlungen aus laufender Verwaltungstätigkeit	1.742.787,93	3.802.000	2.802.000	0	3.702.000	3.902.000	4.002.000
= Saldo aus lfd. Verwaltungstätigkeit	-1.723.679,21	-3.802.000	-2.802.000	0	-3.702.000	-3.902.000	-4.002.000
+ Zuwendungen für Investitionsmaßnahmen	0,00	0	0	0	0	0	0
+ Einzahlungen aus der Veräußerung von Sachanlagen	0,00	0	0	0	0	0	0
+ Einzahlungen aus der Veräußerung von Finanzanlagen	0,00	0	0	0	0	0	0
+ Einzahlungen aus Beiträgen u.ä. Entgelten	0,00	0	0	0	0	0	0
+ Sonstige Investitionseinzahlungen	0,00	0	0	0	0	0	0
= Einzahlungen aus Investitionstätigkeit	0,00	0	0	0	0	0	0
- Auszahlungen für den Erwerb von Grundstücken und Gebäuden	0,00	0	0	0	0	0	0
- Auszahlungen für Baumaßnahmen	0,00	0	0	0	0	0	0
- Auszahlungen für den Erwerb von beweglichem Anlagevermögen	0,00	0	0	0	0	0	0
- Auszahlungen für den Erwerb von Finanzanlagen	0,00	0	0	0	0	0	0
- Auszahlungen von aktivierbaren Zuwendungen	0,00	0	0	0	0	0	0
- Sonstige Investitionsauszahlungen	0,00	0	0	0	0	0	0
= Auszahlungen aus Investitionstätigkeit	0,00	0	0	0	0	0	0
= Saldo aus Investitionstätigkeit	0,00	0	0	0	0	0	0
= Finanzmittelüberschuss/-fehlbetrag	-1.723.679,21	-3.802.000	-2.802.000	0	-3.702.000	-3.902.000	-4.002.000
+ Einzahl. Aufnahme und Rückflüsse von Krediten für Investitionen	25.475.800,00	77.000.000	68.000.000	0	26.000.000	8.000.000	6.000.000
+ Einzahl. Aufnahme und Rückflüsse von Krediten zur Liquiditätssicherung	0,00	16.000.000	11.000.000	0	4.000.000	2.000.000	2.000.000
- Auszahl. Tilgung und Gewährung von Krediten für Investitionen	5.740.191,56	4.800.000	5.400.000	0	6.100.000	6.300.000	6.300.000
- Auszahl. Tilgung und Gewährung von Krediten zur Liquiditätssicherung	0,00	0	0	0	0	0	0
= Saldo aus Finanzierungstätigkeit	19.735.608,44	88.200.000	73.600.000	0	23.900.000	3.700.000	1.700.000
= Änderung des Bestandes an eigenen Finanzmitteln	18.011.929,23	84.398.000	70.798.000	0	20.198.000	-202.000	-2.302.000

Instandhaltung/Sanierung/Neubau pro Objekt (Ein- und Auszahlungen)

Auftragsschlüssel / Bezeichnung	Ansatz 2025	Ansatz 2026	VE	Planung 2027	Planung 2028	Planung 2029
UI69064001 : Erschließungs-/KAG-Beiträge für allg. Grundstücke [VOR100433]	-100.000	-10.000		-10.000	-10.000	-10.000
UK69064001 : Gebäudemanagement - Ausstattung >410€ netto [VOR100434]	-15.000	-15.000		-15.000	-15.000	-15.000
UK69065001 : Softwarelösungen [VOR100423]	-100.000	-100.000		-10.000	-10.000	-10.000
UK69075050 : Anschaffung von Fahrzeugen [VOR100981]	-40.000					
UL69064001 : Grunderwerbskosten für allg. Zwecke [VOR100435]	-1.000.000	-1.000.000	-500.000	-500.000	-500.000	-500.000
UM69064001 : Bauleistungsversicherungen für alle Hochbaumaßnahmen [VOR100822]	-50.000	-50.000		-50.000	-50.000	-50.000
VK69064002 : Gebäudemanagement - Ausstattung <410€ netto	-10.000	-10.000		-10.000	-10.000	-10.000
WJ69071050 : Zuwendungen Fahrzeuge [ERH100294]	1.000					
XK69068001 : Softwarelösungen	-60.000	-60.000		-60.000	-60.000	-60.000
XL69068002 : Vorlaufkosten Vermarktung Grundstücke/Gebäude	-10.000	-10.000		-10.000	-10.000	-10.000
XM69068001 : Bauwesenversicherung für alle Hochbaumaßnahmen	-20.000	-20.000		-20.000	-20.000	-20.000
KTR.001840100050 : Verwaltung						
Einzahlungen:	1.000	0	0	0	0	0
Auszahlungen:	-1.405.000	-1.275.000	-500.000	-685.000	-685.000	-685.000
UK69065055 : Techn. Gebäudemanagement Ausstattung > 410€ netto [VOR100788]	-15.000	-20.000		-20.000	-20.000	-20.000
UN69065055 : Pauschale Brandschutzmaßnahmen [VOR100801]	-50.000	-50.000		-50.000	-50.000	-50.000
VK69068055 : Techn. Gebäudemanagement Ausstattung < 410€ netto	-10.000	-20.000		-20.000	-20.000	-20.000
KTR.001840100055 : Techn. Gebäudemanagement						
Einzahlungen:	0	0	0	0	0	0
Auszahlungen:	-75.000	-90.000	0	-90.000	-90.000	-90.000
UK69064011 : Ingenieure -Ausstattung >410€ netto [VOR100767]	-15.000	-15.000		-15.000	-15.000	-15.000
VK69064012 : Ingenieure -Ausstattung- <410€ netto	-10.000	-10.000		-10.000	-10.000	-10.000
KTR.001840100060 : Ingenieure						
Einzahlungen:	0	0	0	0	0	0
Auszahlungen:	-25.000	-25.000	0	-25.000	-25.000	-25.000
UK10064049 : Hausmeister -Ausstattung >410€ netto [VOR100685]	-15.000	-15.000		-15.000	-15.000	-15.000
VK10064050 : Hausmeister - Ausstattung <410€ netto	-10.000	-10.000		-10.000	-10.000	-10.000
KTR.001840100080 : Hausmeister						
Einzahlungen:	0	0	0	0	0	0
Auszahlungen:	-25.000	-25.000	0	-25.000	-25.000	-25.000

Auftragsschlüssel / Bezeichnung	Ansatz 2025	Ansatz 2026	VE	Planung 2027	Planung 2028	Planung 2029
UK10064051 : Reinigung -Ausstattung >410€ netto [VOR100859]	-5.000	-5.000		-5.000	-5.000	-5.000
VK10064052 : Reinigung - Ausstattung <410€ netto	-3.000	-3.000		-3.000	-3.000	-3.000
KTR.001840100090 : Reinigungskräfte						
Einzahlungen:	0	0	0	0	0	0
Auszahlungen:	-8.000	-8.000	0	-8.000	-8.000	-8.000
PRD.001_840_100 : Eigenbetrieb Verwaltung						
Einzahlungen:	1.000	0	0	0	0	0
Auszahlungen:	-1.538.000	-1.423.000	-500.000	-833.000	-833.000	-833.000
PGR.001_840 : Gebäudemanagement						
Einzahlungen:	1.000	0	0	0	0	0
Auszahlungen:	-1.538.000	-1.423.000	-500.000	-833.000	-833.000	-833.000
UM69064061 : Wohnungsbau usw. pauschal [VOR100436]	-1.000.000	-1.000.000	-500.000	-500.000	-500.000	-500.000
UM69064062 : Bau von Flüchtlings-/Obdachlosenheimen [VOR100975]	-10.000					
UN69044070 : Pauschale Austausch Heizungsanlagen/Fernwärme [VOR101167]	-100.000	-1.000.000		-1.000.000	-1.000.000	-1.000.000
UN69044071 : Pauschale San. Lüftungs-/Klimatechnik [VOR101168]	-10.000	-200.000		-200.000	-200.000	-200.000
UN69045088 : Investitionen Förderprog. Startchancen VOR101345		-1.430.000		-1.290.000	-1.290.000	
UN69064040 : Technische Ausstattung in Schulklassen [VOR100452]	-50.000	-50.000		-50.000	-50.000	-50.000
UN69064041 : Unvorhergesehenes, Kostensteigerungen [VOR100418]	-5.000.000	-5.000.000				
UN69064042 : Pauschale Glasfaseranschlüsse für Hausanschlusssd. [VOR100741]	-10.000	-10.000				
UN69064043 : Pauschale Schließanlagen [VOR100742]	-300.000	-200.000		-200.000	-200.000	-200.000
UN69064050 : Invest. Gebäude/-technik (Pauschale Deckungsring) [VOR100453]	-200.000	-200.000		-200.000	-200.000	-200.000
UN69064055 : Pauschale Sportanlagen (Kooperation FD 66 / 65) [VOR100454]	-50.000	-50.000		-50.000	-50.000	-50.000
UN69064061 : Realis. Wohnraum, Entwicklung ehem. Britensiedlung [VOR100587]	-100.000	-100.000		-100.000	-100.000	-100.000
UN69074060 : Pauschale TfK Investitionen U-3 Ausbau [VOR100474]	-50.000	-50.000		-50.000	-50.000	-50.000
UN69075060 : Pauschale TfK Investitionen Ü-3 Ausbau [VOR100542]	-50.000	-50.000		-50.000	-50.000	-50.000
UN69085060 : TfK - Alternative Lösungen / Investitionen [VOR100586]	-250.000	-300.000	-150.000	-150.000	-150.000	-150.000
UN69085061 : Pauschale Bau von Photovoltaikanlagen [VOR100756]	-1.700.000	-600.000	-200.000	-200.000	-200.000	-200.000
UN69085062 : Pauschale Bau von Solarthermieranlagen [VOR100757]	-100.000	-100.000	-100.000	-100.000	-100.000	-100.000
UN69085063 : Pauschale Bestandsaufnahme / Basisdaten [VOR100824]	-100.000	-100.000		-100.000	-100.000	-100.000
UN69085065 : Weiterentwicklung Grundschulen [VOR100856]	-100.000					
UN69085066 : Energiemonitoring [VOR100914]	-250.000	-250.000		-100.000	-100.000	-100.000
UN69085068 : Pauschale Hydraulischer Abgleich [VOR101062]	-50.000	-50.000		-50.000	-50.000	-50.000
UN69085069 : Pauschale Sanierung Fett/Ölabscheider [VOR101063]	-30.000	-30.000				
UN69085070 : Bau Trinkwasserbrunnen [VOR101199]	-25.000	-25.000				

Auftragsschlüssel / Bezeichnung	Ansatz 2025	Ansatz 2026	VE	Planung 2027	Planung 2028	Planung 2029
UP87064040 : Pauschale Investitionen Sportanlagen [VOR100516]	-50.000	-50.000		-50.000	-50.000	-50.000
UP87064060 : Pauschale - Sicherung v. Schulgrundstücken (Zäune) [VOR100605]	-50.000	-50.000		-50.000	-50.000	-50.000
UP87065050 : Pauschale Umgestaltung Außenanlagen [VOR100798]	-100.000	-100.000		-100.000	-100.000	-100.000
UP87065070 : Pauschale Starkregenproblematiken [VOR101161]	-150.000	-200.000		-100.000	-100.000	-100.000
WJ69061020 : Weiterleitung von Investitionspauschalen [ERH100202]	4.000.000	4.000.000		4.000.000	4.000.000	4.000.000
WJ69061088 : Zuwendung Förderpr. Startchancen [ERH100346]		1.000.000		900.000	900.000	
WJ69061089 : Zuwendung Förderpr. OGS [ERH100347]		230.000				
WJ69061090 : Zuwendung Förderpr. Infrastruktur [ERH100348]		5.500.000		5.500.000	5.500.000	
WJ69081061 : Zuwendungen Photovoltaik-/Solarthermieranlagen [ERH100295]	1.001.000	1.000				
XN69048540 : TfK Pauschale laufende Maßnahmen	-50.000	-50.000		-50.000	-50.000	-50.000
XN69078060 : Pauschale Sanierung von Blitzschutzanlagen	-40.000	-40.000		-40.000	-40.000	-40.000
XN69078061 : Externes Controlling / Projektsteuerung	-300.000	-200.000		-200.000	-200.000	-200.000
XN69078062 : Pauschale Abarbeitung v. Gefährdungsbeurteilungen	-50.000	-50.000		-50.000	-50.000	-50.000
XN69078063 : Pauschale Wasserhygiene und Legionellen	-200.000	-200.000		-200.000	-200.000	-200.000
XN69078064 : Pauschale Instandhaltung Elektroanlagen		-100.000		-100.000	-100.000	-100.000
XP87068040 : Pauschale Investitionen Sportanlagen	-40.000	-40.000		-40.000	-40.000	-40.000
KTR.001850500050 : Verwaltung						
Einzahlungen:	5.001.000	10.731.000	0	10.400.000	10.400.000	4.000.000
Auszahlungen:	-10.565.000	-11.875.000	-950.000	-5.370.000	-5.370.000	-4.080.000
PRD.001_850_500 : Eigenbetrieb - Verwaltung Städtisch						
Einzahlungen:	5.001.000	10.731.000	0	10.400.000	10.400.000	4.000.000
Auszahlungen:	-10.565.000	-11.875.000	-950.000	-5.370.000	-5.370.000	-4.080.000

Auftragsschlüssel / Bezeichnung	Ansatz 2025	Ansatz 2026	VE	Planung 2027	Planung 2028	Planung 2029
UM69069117 : Rathaus Neubau Aufstockung 1. OG [VOR100439]	-800.000	-300.000				
UN69059117 : Rathaus Technische Sanierung [VOR100450]	-1.525.000	-400.000				
UN69065017 : Rathaus Akt. Innenstadt Fassadens. (Energ. San.) [VOR100456]	-2.700.000	-300.000				
UN69069117 : Rathaus 2-ter baulicher Rettungsweg [VOR100472]	-570.000	-200.000				
UN69074119 : Rathaus Umbau EG, Umsetzung Brandschutzkonzept [VOR100547]	-3.350.000	-900.000				
UN69074120 : Rathaus Umbau Sanitär, Einbau PV-Anlage [VOR100552]	-1.428.000	-440.000				
UN69074121 : Rathaus Grundst./Ladesäul./Sicherh./Starkreg. usw. [VOR100553]	-500.000	-1.300.000	-500.000	-500.000		
UN69074122 : Rathaus San. u. Verkehrsicherung Hauptparkplatz [VOR101183]	-500.000	-50.000	-50.000	-50.000		
UN69075004 : Rathaus Neue/s Leitsystem/Beschriftung/Wegeführung [VOR100475]		-50.000				
UN69075007 : Rathaus Projektsteuerung [VOR100911]	-70.000					
UN69079117 : Rathaus Schadstoffsanierung [VOR100491]	-1.100.000	-700.000				
UN69085474 : Rathaus Grundsanierung Hausmeisterhaus [VOR101295]		-150.000				
UN69089117 : Rathaus Baunebenkosten Organisation [VOR100506]	-120.000					
UN69099117 : Rathaus Baunebenkosten Miete [VOR100508]	-480.000					
UN69145201 : Rathaus Schließanlage - neue Schließzylinder Türen [VOR100928]	-250.000	-250.000				
UN69155201 : Rathaus Schließanlage - Digitale Schlüssel [VOR100929]	-50.000	-43.000				
XN69068028 : Rathaus Brandschaden		-200.000				
ZN69068004 : Rathaus Türen / Wände	-100.000	-100.000		-100.000	-100.000	-100.000
ZN69068009 : Rathaus Raumlösung während Rathaussanierung	-55.000					
ZN69068011 : Rathaus Schadstoffsanierung lfd.	-120.000					
KTR.001850510201 : Rudolph-Brandes-Allee 19,21 Rathaus Verwaltungsgebäude						
Einzahlungen:	0	0	0	0	0	0
Auszahlungen:	-13.718.000	-5.383.000	-550.000	-650.000	-100.000	-100.000
UN69065887 : Hist. Rathaus Brandschutzkonzept [VOR100470]	-180.000	-260.000	-50.000	-50.000		
UN69065888 : Hist. Rathaus Außentreppenanlage Standesamt [VOR100471]	-180.000	-20.000				
UN69074870 : Hist. Rathaus Neugestaltung Trausaal [VOR100621]	-100.000	-100.000				
UN69074871 : Hist. Rathaus Erneuerung Heizung, TGA, HLS [VOR100637]	-50.000	-150.000				
UN69074872 : Hist. Rathaus Ern. Küchengeräte [VOR100638]	-30.000	-30.000				
UN69074873 : Hist. Rathaus Instandsetzung Fassade/Fenster [VOR101363]		-220.000		-75.000	-75.000	
XN69068884 : Hist. Rathaus Instandsetzung Fassade/Fenster	-100.000					
KTR.001850510870 : Am Markt 26, Hist. Rathaus, Standesamt, Ratskeller						
Einzahlungen:	0	0	0	0	0	0
Auszahlungen:	-640.000	-780.000	-50.000	-125.000	-75.000	0

Auftragsschlüssel / Bezeichnung	Ansatz 2025	Ansatz 2026	VE	Planung 2027	Planung 2028	Planung 2029
PRD.001_850_510 : Verwaltungsgebäude						
Einzahlungen:	0	0	0	0	0	0
Auszahlungen:	-14.358.000	-6.163.000	-600.000	-775.000	-175.000	-100.000
XN69068020 : Feuerwache (alt) Pauschale Sanierung		-25.000				
ZN69068048 : Feuerwache (alt) Pauschale für Instandsetzung	-10.000	-10.000				
ZN69068049 : Feuerwache (alt) Sanierung-Feuerwache	-10.000	-10.000				
KTR.001850520220 : Oerlinghauser Str. 95, Alte Feuerwache						
Einzahlungen:	0	0	0	0	0	0
Auszahlungen:	-20.000	-45.000	0	0	0	0
UM69069053 : Feuerwache (neu) Neubau Planung, Baukosten [VOR100438]	-500.000	-1.150.000				
UN69044221 : Feuerwache Ausstattung Turm [VOR101143]	-65.000	-150.000				
UN69045221 : Feuerwache PV-Speicheranlage [VOR101144]	-150.000	-75.000				
UN69085475 : Feuerwache Heizung Werkstattbereich [VOR101296]		-125.000				
KTR.001850520221 : Lockhauser Str. - Neue Feuerwache						
Einzahlungen:	0	0	0	0	0	0
Auszahlungen:	-715.000	-1.500.000	0	0	0	0
UN69045223 : FW Bad Salzuflen Notstromaggregateinhausung [VOR100937]	-10.600					
UN69055223 : FW Bad Salzuflen Ölabscheider [VOR101065]	-50.000	-50.000				
UN69085476 : FW Bad Salzuflen BMA m. Weiterleitung [VOR101297]		-35.000				
ZN69068054 : FW Bad Salzuflen Innensan. (Fliesen/Putz/Anstrich)	-20.000	-20.000				
KTR.001850520223 : Riestestr. 28a, Feuerwehrgerätehaus Bad Salzuflen						
Einzahlungen:	0	0	0	0	0	0
Auszahlungen:	-80.600	-105.000	0	0	0	0
UN69065065 : FW Wüsten - Pauschale Sanierung [VOR100615]	-10.000	-10.000				
KTR.001850520224 : Kirchheider Str. 28a, Feuerwehrgerätehaus Wüsten						
Einzahlungen:	0	0	0	0	0	0
Auszahlungen:	-10.000	-10.000	0	0	0	0

Auftragsschlüssel / Bezeichnung	Ansatz 2025	Ansatz 2026	VE	Planung 2027	Planung 2028	Planung 2029
UM69065225 : Neubau Feuerwehrrgerätehaus Retzen [VOR100790]	-1.000.000	-2.000.000	-1.000.000	-1.000.000		
UN69044225 : Neubau FWGH Retzen Winkelstützwand u. Zaunanlage [VOR101145]	-250.000	-300.000				
UN69045225 : Neubau FWGH Retzen Trafo [VOR101146]	-150.000	-150.000				
UN69055225 : Neubau FWGH Retzen Kanal [VOR101147]	-250.000	-200.000				
KTR.001850520225 : Neubau Feuerwehrrgerätehaus Retzen						
Einzahlungen:	0	0	0	0	0	0
Auszahlungen:	-1.650.000	-2.650.000	-1.000.000	-1.000.000	0	0
UN69045226 : FW Holzhausen Notstromaggregateinhausung [VOR100939]	-14.600					
UN69085477 : FW Holzhausen BMA m. Weiterleitung VOR101298 [VOR101298]		-35.000				
XN69078226 : FW Holzhausen San. Außenputz Trockenleg./Anstrich	-35.000	-35.000				
KTR.001850520226 : Alt-Holzhauser-Str. 4, Feuerwehrrgerätehaus Holzhausen						
Einzahlungen:	0	0	0	0	0	0
Auszahlungen:	-49.600	-70.000	0	0	0	0
UL69064227 : FWGH Wülfer-Bexten Grunderwerb f. Neubau [VOR100613]	-150.000					
UM69064227 : FWGH Wülfer-Bexten Neubau [VOR100614]				-50.000	-1.000.000	-2.000.000
KTR.001850520227 : Feuerwehrrgerätehaus Wülfer-Bexten						
Einzahlungen:	0	0	0	0	0	0
Auszahlungen:	-150.000	0	0	-50.000	-1.000.000	-2.000.000
UN69045228 : FW Lockhausen Notstromaggregateinhausung [VOR100935]	-10.600					
UN69085478 : FW Lockhausen BMA m. Weiterleitung [VOR101299]		-35.000				
KTR.001850520228 : Leopoldshöher Str. 10, Feuerwehrrgerätehaus Lockhausen						
Einzahlungen:	0	0	0	0	0	0
Auszahlungen:	-10.600	-35.000	0	0	0	0
UN69045229 : FW Ahmsen Notstromaggregateinhausung [VOR100936]	-10.600					
UN69085479 : FW Ahmsen BMA m. Weiterleitung [VOR101300]		-35.000				
XN69048141 : FW Ahmsen Feuchtigkeitsschäden Innenwände		-10.000				
KTR.001850520229 : Buschortstr. 50, Feuerwehrrgerätehaus Biemsen-Ahmsen						
Einzahlungen:	0	0	0	0	0	0
Auszahlungen:	-10.600	-45.000	0	0	0	0

Auftragsschlüssel / Bezeichnung	Ansatz 2025	Ansatz 2026	VE	Planung 2027	Planung 2028	Planung 2029
UN69075230 : FW Wüsten Notstromaggregateinhausung [VOR100938]	-10.600					
UN69085481 : FW Wüsten BMA m. Weiterleitung [VOR101301]		-35.000				
KTR.001850520230 : Feuerwehrgerätehaus Wüsten						
Einzahlungen:	0	0	0	0	0	0
Auszahlungen:	-10.600	-35.000	0	0	0	0
UN69085482 : FW Wülfer-Bexten BMA m. Weiterleitung [VOR101302]		-35.000				
KTR.001850520862 : Bekampstr. 28, Feuerwehrgerätehaus Wülfer-Bexten (NG)						
Einzahlungen:	0	0	0	0	0	0
Auszahlungen:	0	-35.000	0	0	0	0
UN69065864 : FW Retzen Entwicklung Kirchweg 4 [VOR100469]	-150.000	-10.000		-150.000		
KTR.001850520864 : Kirchweg 4, Feuerwehrgerätehaus Retzen						
Einzahlungen:	0	0	0	0	0	0
Auszahlungen:	-150.000	-10.000	0	-150.000	0	0
PRD.001_850_520 : Feuerwehr						
Einzahlungen:	0	0	0	0	0	0
Auszahlungen:	-2.857.000	-4.540.000	-1.000.000	-1.200.000	-1.000.000	-2.000.000
UM69045240 : Neubau Fünfstufige Grundschule (Platzhalter) [VOR101157]	-100.000	-200.000	-42.000.000	-10.000.000	-22.000.000	-10.000.000
WJ69061240 : Zuwendung Neubau Fünfstufige Grundschule (Platzh.) [ERH100350]				6.000.000	13.000.000	6.000.000
KTR.001850530240 : Fünfstufige Grundschule						
Einzahlungen:	0	0	0	6.000.000	13.000.000	6.000.000
Auszahlungen:	-100.000	-200.000	-42.000.000	-10.000.000	-22.000.000	-10.000.000

Auftragsschlüssel / Bezeichnung	Ansatz 2025	Ansatz 2026	VE	Planung 2027	Planung 2028	Planung 2029
UN69074245 : GS Ahornstr. Brandschutzkonzept multif. Nutzung [VOR100562]	-10.000	-10.000				
UN69075115 : GS Ahornstr. Toilettenerweiterung im EG (auch OGS) [VOR100477]	-90.000	-10.000				
UN69075116 : GS Ahornstr. ElektroUV/SAA-Raum Notstromakku [VOR100478]	-10.000	-10.000				
UN69075117 : GS Ahornstr. Akustikmaßnahmen Klassenräume [VOR100479]	-20.000	-10.000		-10.000	-10.000	-10.000
UN69075118 : GS Ahornstr. LED-Leuchtkörper/Ern. Flurbeleuchtung [VOR100480]	-20.000	-10.000		-10.000	-10.000	-10.000
UN69075119 : GS Ahornstr. Grundsanierung Kunstraum (2. OG) [VOR100559]	-50.000	-50.000				
UN69075120 : GS Ahornstr. Grundsanierung Musikraum (3. OG) [VOR100574]	-10.000	-10.000				
UN69075122 : GS Ahornstr. Hausanschluss Strom Leistungserh. [VOR100744]	-10.000	-10.000				
UN69085247 : GS Ahornstr. Neuer Heizkessel [VOR101075]	-80.000	-20.000				
UN69085248 : GS Ahornstr. Rauchschutztüren [VOR101076]	-50.000	-20.000				
UN69085249 : Überplanung Gebäude zur Optimierung Raumnutzung [VOR101077]	-20.000	-20.000				
UN69085252 : GS Ahornstr. Verbesserung Entwässerung Außengeländ [VOR101078]	-50.000	-50.000				
UN69085483 : GS Ahornstr. Schließanlage [VOR101303]		-30.000		-5.000		
UN69085484 : GS Ahornstr. Konvektomat [VOR101304]		-15.000				
UP87075245 : GS Ahornstr. Außenanlagen einschl. Spielgeräte [VOR100603]	-10.000	-10.000				
XN69078100 : GS Ahornstr. Innensanierung Schulklassen ab 2019	-20.000	-20.000		-20.000	-20.000	-20.000
XN69078107 : GS Ahornstr. Sanierung Trinkwasserleitung+SW	-50.000	-20.000		-20.000		
KTR.001850530245 : Ahornstraße 5, Grundschule Ahornstraße						
Einzahlungen:	0	0	0	0	0	0
Auszahlungen:	-500.000	-325.000	0	-65.000	-40.000	-40.000
UN69085485 : TH GS Ahornstr. Heizungskessel [VOR101305]		-50.000				
XN69068247 : TH GS Ahornstr. Untersuchung/Instandhaltung RLT	-5.000	-5.000				
KTR.001850530247 : Ahornstraße 5, Turnhalle Grundschule Ahornstraße						
Einzahlungen:	0	0	0	0	0	0
Auszahlungen:	-5.000	-55.000	0	0	0	0

Auftragsschlüssel / Bezeichnung	Ansatz 2025	Ansatz 2026	VE	Planung 2027	Planung 2028	Planung 2029
UM69079032 : OGS GS Elkenbreder Weg -Investitionen an Gebäuden/ [VOR100442]	-20.000	-20.000		-20.000	-20.000	-20.000
UN69065129 : GS Elkenbr. Weg Akustikmaßnahmen Klassenräume [VOR100525]	-20.000	-20.000		-20.000	-20.000	-20.000
UN69065130 : GS Elkenbr. Weg Energetische Erneuerung LED [VOR100527]	-15.000	-15.000		-15.000		
UN69074250 : GS Elkenbr. Weg Brandschutzkonzept multif. Nutzung [VOR100563]	-30.000	-10.000				
UN69074253 : GS Elkenbr. Weg Brandschutz - Flurfenster [VOR100745]	-40.000	-40.000		-20.000		
UN69074254 : GS Elkenbr. Weg Nutz.-änderung Lager z.Pausenraum [VOR100746]	-20.000					
UN69084250 : GS Elkenbr. Weg San. WC-Anlagen [VOR100644]	-80.000	-80.000		-80.000		
UN69085251 : GS Elkenbr. Weg Trinkwasserleitungen [VOR101059]	-50.000	-50.000				
UN69085253 : GS Elkenbr. Weg RW Entwässerungsrinnen Altbau [VOR101079]	-50.000	-50.000				
UN69085268 : GS Elkenbr. Weg Fernwärmeanschluss [VOR101237]		-320.000				
UN69085486 : GS Elkenbr. Weg Schließanlage [VOR101306]		-30.000		-5.000		
UP87064250 : GS Elkenbr. Weg Investitionen Außenanlagen [VOR100517]	-10.000	-30.000				
UP87074250 : GS Elkb.Weiterent. Außenanl.,Rettungsw.u.Parkplatz [VOR100602]	-10.000					
XN69068117 : GS Elkenbr. Weg Innensanierung Schulklassen	-20.000	-20.000		-20.000	-20.000	-20.000
XN69078130 : GS Elkenbr. Weg Malerarbeiten Pausenhalle	-15.000	-10.000				
XN69078131 : GS Elkenbr. Weg Sanierung Trinkwasserleitung+SW	-50.000	-50.000		-50.000		
KTR.001850530250 : Elkenbreder Weg 20, Grundschule Elkenbreder Weg						
Einzahlungen:	0	0	0	0	0	0
Auszahlungen:	-430.000	-745.000	0	-230.000	-60.000	-60.000
UN69064252 : TH GS Elkenbr. Weg Brandschutzkonz. 2. Rettungsweg [VOR100575]	-10.000	-25.000				
UN69065252 : TH GS Elkenbr. Weg Fernwärmeanschluss VOR101238		-170.000				
UN69074252 : TH GS Elkenbr. Weg Erneuerung Sanitäranlagen [VOR100560]	-30.000	-30.000				
KTR.001850530252 : Elkenbreder Weg 20, Turnhalle GS Elkenbreder Weg						
Einzahlungen:	0	0	0	0	0	0
Auszahlungen:	-40.000	-225.000	0	0	0	0

Auftragsschlüssel / Bezeichnung	Ansatz 2025	Ansatz 2026	VE	Planung 2027	Planung 2028	Planung 2029
UN69045255 : GS Kirchplatz Instandsetzung IT Schrank DG [VOR100805]	-5.000	-5.000				
UN69065133 : GS Kirchplatz Zusätzlicher Gruppenraum OGS [VOR100458]	-15.000					
UN69065255 : GS Kirchplatz Fassadensanierung [VOR100569]	-20.000	-20.000		-10.000		
UN69074255 : GS Kirchplatz Brandschutzkonzept multif.Nutzung [VOR100564]	-10.000	-10.000				
UN69085254 : GS Kirchplatz Fassadensanierung [VOR101080]	-80.000			-80.000	-80.000	
UN69085256 : GS Kirchplatz Energetische Erneuerung LED [VOR100747]	-10.000	-25.000		-25.000		
UN69085257 : GS Kirchplatz Bau Trinkwasserbrunnen [VOR100971]	-25.000					
UN69085267 : GS Kirchplatz Verbess. d. Entwässerung Außena [VOR101162]	-20.000	-20.000				
UN69085487 : GS Kirchplatz Schließanlage [VOR101307]		-30.000		-5.000		
UN69085491 : GS Kirchplatz Brandschutz - Rauchschutztüren [VOR101376]		-38.000				
XN69058255 : GS Kirchplatz Innensanierung Schulklassen	-20.000	-20.000		-20.000	-20.000	-20.000
XN69068258 : GS Kirchplatz Anstrich Treppenhäuser	-10.000	-10.000		-10.000		
ZN69068131 : GS Kirchplatz Dachwärmeeämmung	-5.000					
KTR.001850530255 : Am Kirchplatz 3, Grundschule Kirchplatz						
Einzahlungen:	0	0	0	0	0	0
Auszahlungen:	-220.000	-178.000	0	-150.000	-100.000	-20.000
XN69048142 : TH GS Kirchplatz Notausgangstür		-20.000				
XN69078140 : TH GS Kirchplatz Boden u. Spielfeldmarkierungen	-15.000	-25.000				
ZN69078135 : TH GS Kirchplatz Dach/Umkleide Turnhalle	-15.000	-20.000				
ZN69078136 : TH GS Kirchplatz Fenstererneuerung Turnhalle	-15.000	-20.000				
ZN69078138 : TH GS Kirchplatz San. Duschen Turnhalle	-30.000	-10.000				
KTR.001850530257 : Am Kirchplatz 3, Turnhalle GS Kirchplatz						
Einzahlungen:	0	0	0	0	0	0
Auszahlungen:	-75.000	-95.000	0	0	0	0

Auftragsschlüssel / Bezeichnung	Ansatz 2025	Ansatz 2026	VE	Planung 2027	Planung 2028	Planung 2029
UN69044073 : GS Lockhausen Kernsanierung [VOR101170]	-1.000	-1.000				
UN69045260 : GS Lockhausen Instandsetzung Musikraum [VOR100806]	-30.000	-30.000				
UN69074260 : GS Lockhausen Brandschutzkonzept multif. Nutzung [VOR100565]	-10.000	-10.000				
UN69085145 : GS Lockhausen Akustikdecken Schule [VOR100493]	-10.000	-10.000				
UN69085150 : GS Lockh. Energ. Fassadensanierung Platzhalter [VOR100526]						-400.000
UN69085154 : GS Lockhausen Energetische Erneuerung LED [VOR100748]	-20.000	-20.000		-20.000		
UN69085258 : GS Lockhausen Verbesserung Entwässerung Außengel. [VOR101081]	-50.000	-50.000				
UN69085261 : GS Lockhausen Sonnenschutz Gruppenräume EG [VOR100794]	-15.000	-15.000				
UN69085262 : GS Lockhausen OGS-Räume im OG Altbau Renovierung [VOR100795]	-20.000	-150.000				
XN69068145 : GS Lockhausen Innensanierung Schulklassen ab 2019	-20.000	-20.000		-20.000	-20.000	-20.000
KTR.001850530260 : Schötmarsche Str. 2, Grundschule Lockhausen						
Einzahlungen:	0	0	0	0	0	0
Auszahlungen:	-176.000	-306.000	0	-40.000	-20.000	-420.000
UN69044261 : Schötmarsche Str. 4, Neue Heizung [VOR101129]	-30.000	-35.000				
KTR.001850530261 : Schötmarsche Str. 4, Wohngebäude						
Einzahlungen:	0	0	0	0	0	0
Auszahlungen:	-30.000	-35.000	0	0	0	0
UN69045262 : TH GS Erneuerung Außentüren [VOR100807]	-15.000	-25.000				
XN69048143 : TH GS Lockh. Turnhallenparkett schleifen		-25.000				
ZN69078162 : TH GS Lockh. Fenster- und Betonsanierung Turnhalle	-10.000	-10.000				
ZN69078163 : TH GS Lockh. Kanalsanierung Turnhalle	-20.000	-20.000				
KTR.001850530262 : Schötmarsche Str. 2, Turnhalle GS Lockhausen						
Einzahlungen:	0	0	0	0	0	0
Auszahlungen:	-45.000	-80.000	0	0	0	0
UN69074270 : GS Wasserfuhr Brandschutzkonzept multif. Nutzung [VOR100566]	-10.000	-10.000				
UN69074271 : GS Wasserfuhr Energetische Erneuerung LED [VOR100749]	-10.000	-10.000		-10.000		
UN69085272 : GS Wasserfuhr Trinkwasserleitungen [VOR101058]	-50.000					
XN69068187 : GS Wasserfuhr Innensanierung ab 2019	-20.000	-20.000		-20.000	-20.000	-20.000
XN69078132 : GS Wasserfuhr Sanierung Trinkwasserleitung+SW	-50.000					
KTR.001850530270 : Wasserfuhr 114, Grundschule Schötmar						
Einzahlungen:	0	0	0	0	0	0
Auszahlungen:	-140.000	-40.000	0	-30.000	-20.000	-20.000

Auftragsschlüssel / Bezeichnung	Ansatz 2025	Ansatz 2026	VE	Planung 2027	Planung 2028	Planung 2029
UN69045275 : GS Knetterheide Parkett schl./ver. Halle OG/Treppe [VOR100808]	-50.000	-30.000		-30.000	-30.000	-30.000
UN69074275 : GS Knetterheide Brandschutzkonzept multif. Nutzung [VOR100567]	-10.000	-10.000				
UN69075275 : GS Knetterheide Neue Außentüren (Notausgänge) [VOR100608]	-20.000	-20.000		-20.000		
UN69085263 : GS Knetterheide Sonnenschutz vertikale Ausführung [VOR101083]	-150.000	-150.000		-150.000		
UN69085264 : GS Knetterheide Raumlösungen [VOR101084]	-100.000	-50.000				
UN69085265 : GS Knetterheide Neue Lüftungs/Klimaanl. Pausenhalle [VOR101085]	-150.000	-20.000		-150.000		
UN69085276 : GS Knetterheide Energetische Erneuerung LED [VOR100750]	-20.000	-20.000		-20.000		
UN69085278 : GS Knetterheide Grundsan. Pausenhallen-Glasdach [VOR100754]	-100.000	-100.000	-800.000	-800.000		
XN69058275 : GS Knetterheide Innensanierung Schulklassen	-20.000	-20.000		-20.000	-20.000	-20.000
XN69068211 : GS Knetterheide Wartungspauschale Sonnenschutz	-20.000	-20.000		-20.000	-20.000	-10.000
KTR.001850530275 : Asper Platz 19, Grundschule Knetterheide						
Einzahlungen:	0	0	0	0	0	0
Auszahlungen:	-640.000	-440.000	-800.000	-1.210.000	-70.000	-60.000
UN69045277 : TH GS Knetterheide Erneuerung Lichtbänder [VOR100809]	-20.000					
UN69055277 : TH GS Knetterheide Umrüstung auf LED Beleuchtung [VOR101056]	-80.000	-80.000				
UN69085488 : TH GS Knetterh. Wasserenthärtungsanlage [VOR101308]		-40.000				
XN69068278 : TH GS Knetterheide Untersuchung/Instandhaltung RLT	-5.000					
KTR.001850530277 : Asper Platz 19, Turnhalle und OGS GS Knetterheide						
Einzahlungen:	0	0	0	0	0	0
Auszahlungen:	-105.000	-120.000	0	0	0	0
UN69065224 : GS Wüsten Akustik Klassenräume [VOR100460]	-25.000	-25.000		-25.000		
UN69074280 : GS Wüsten Brandschutzkonzept multif. Nutzung [VOR100568]	-10.000	-10.000				
UN69085281 : GS Wüsten Energetische Erneuerung LED [VOR100751]	-20.000	-20.000		-20.000		
XN69068222 : GS Wüsten Innensanierung Klassenräume ab 2019	-20.000	-20.000		-20.000	-20.000	-20.000
ZN69068228 : GS Wüsten Anstr. Fenster/Holzbauteile	-2.000					
KTR.001850530280 : Kirchheider Straße 44, Grundschule Wüsten						
Einzahlungen:	0	0	0	0	0	0
Auszahlungen:	-77.000	-75.000	0	-65.000	-20.000	-20.000

Auftragsschlüssel / Bezeichnung	Ansatz 2025	Ansatz 2026	VE	Planung 2027	Planung 2028	Planung 2029
UN69044282 : TH GS Wüsten Grundsan. Sanitär/Heizung/Umkleiden [VOR101196]	-170.000	-170.000				
UN69045282 : TH GS Wüsten Prallschutzwandenerneuerung [VOR100810]	-10.000	-10.000				
XN69048144 : TH GS Wüsten Eingangstür		-15.000				
XN69068283 : TH GS Wüsten Innensanierung Turnhalle		-20.000				
ZN69078223 : TH GS Wüsten San. Schmutz- und Regenwasserkanal	-35.000	-20.000				
KTR.001850530282 : Kirchheider Str. 44, Turnhalle GS Wüsten						
Einzahlungen:	0	0	0	0	0	0
Auszahlungen:	-215.000	-235.000	0	0	0	0
UN69045285 : GS Holzhausen Erneuerung Sonnenschutz [VOR100811]	-20.000	-20.000		-20.000		
UN69065245 : GS Holzhausen Energetische San. Fenster, Fassade [VOR100461]				-800.000		
UN69065251 : GS Holzhausen Errichtung 2. Rettungsweg [VOR100528]	-20.000	-20.000				
UN69065254 : GS Holzhausen Neue Brandschutztüren [VOR100580]	-25.000	-25.000				
UN69065285 : GS Holzhausen Umbau OGS (WC, Küche, Essbereich) [VOR100609]	-100.000	-100.000	-120.000	-120.000		
UN69085266 : GS Holzhausen Sanierung Pausenhalle linker Trakt [VOR101086]	-100.000			-100.000		
UN69085286 : GS Holzhausen Energetische Erneuerung LED [VOR100752]	-30.000	-20.000		-20.000		
UN69085489 : GS Holzhausen Schließanlage [VOR101309]		-30.000		-5.000		
UP87064285 : GS Holzhausen Neugestaltung Außenanlagen [VOR100518]	-50.000					
XN69068285 : GS Holzhausen Innensanierung Schulklassen	-20.000	-20.000		-20.000	-20.000	-20.000
KTR.001850530285 : Alt Sylbacher Weg 9, Grundschule Holzhausen						
Einzahlungen:	0	0	0	0	0	0
Auszahlungen:	-365.000	-235.000	-120.000	-1.085.000	-20.000	-20.000
UN69065287 : TH GS Holzhausen Neue Geräteraumtore [VOR100610]	-40.000	-45.000				
KTR.001850530287 : Alt Sylbacher Weg 9, Turnhalle GS Holzhausen						
Einzahlungen:	0	0	0	0	0	0
Auszahlungen:	-40.000	-45.000	0	0	0	0

Auftragsschlüssel / Bezeichnung	Ansatz 2025	Ansatz 2026	VE	Planung 2027	Planung 2028	Planung 2029
UN69045295 : E. Kästner-Schule Umsetzung Brandschutzkonzept [VOR101194]	-95.000	-50.000				
UN69055295 : E. Kästner-Schule Planung Gesamtkonzept Schule [VOR100611]	-20.000	-20.000				
UN69065278 : E. Kästner-Schule Flachdach [VOR100462]	-190.000	-40.000				
UN69075297 : E. Kästner-Schule Raumlösung Fachräume [VOR100886]	-20.000	-20.000				
UN69075298 : E. Kästner-Schule Multifunktionaler Raum [VOR100887]	-20.000	-10.000				
XN69068295 : E. Kästner-Schule Untersuchung/Instandhaltung RLT	-5.000	-5.000				
ZN69068271 : E. Kästner-Schule San. Erneuerung Eingangstür	-50.000	-30.000				
ZN69068272 : E. Kästner-Schule Thermostatventile	-10.000					
ZN69068273 : E. Kästner-Schule Lüftungsanlage Aula	-20.000	-20.000				
ZN69068274 : E. Kästner-Schule Energ. Beleuchtung Klassenräume	-50.000	-40.000				
KTR.001850530295 : Otto-Hahn-Str. 67, Erich-Kästner-Schule						
Einzahlungen:	0	0	0	0	0	0
Auszahlungen:	-480.000	-235.000	0	0	0	0
UN69044074 : TH E. Kästner-Schule Inbetriebh.des Schulbetriebes [VOR101171]	-100.000	-50.000				
UN69075287 : TH E. Kästner-Schule Fenster Turnhalle [VOR100482]				-80.000		
UN69075288 : TH E. Kästner-Schule Dachsanierung Turnhalle [VOR100483]				-75.000		
UN69085289 : TH E. Kästner-Schule Geräteraumtore [VOR100494]		-40.000				
UN69085290 : TH E. Kästner-Schule Erneuerung Hallenboden [VOR100495]				-100.000		
XN69068297 : TH E. Kästner-Schule Untersuchung/Instandhalt. RLT		-5.000				
ZN69078294 : TH E. Kästner-Schule Lüftungsanlage		-20.000				
KTR.001850530297 : Otto-Hahn-Str. 67, Turnhalle Erich-Kästner-Schule						
Einzahlungen:	0	0	0	0	0	0
Auszahlungen:	-100.000	-115.000	0	-255.000	0	0
UN69055300 : SZ Lohfeld Neugestaltung Schulhof [VOR100624]	-100.000	-100.000				
UN69065306 : SZ Lohfeld Gebäudezugänge Schule [VOR100463]	-130.000	-130.000				
UN69084085 : SZ Lohfeld Erw. Schließanlage [VOR101311]		-200.000				
UN69085305 : SZ Lohfeld Musik/Klassen (EG/OG) - [VOR100496]	-900.000					
UN69085306 : SZ Lohfeld Kunsträume/Verwaltung (OG) [VOR100497]	-1.200.000					
UN69085307 : SZ Lohfeld Verwaltung und Ganzttag - [VOR100498]	-2.300.000					
UN69085309 : SZ Lohfeld Diverse Raumlösungen [VOR100499]	-50.000	-50.000				
UN69085310 : SZ Lohfeld Brandschutz Bauteil C [VOR100500]	-200.000					
UN69085311 : SZ Lohfeld Notfallalarmierung [VOR100501]		-100.000				
UN69085312 : SZ Lohfeld Strukturplanung [VOR100502]	-2.000.000	-5.000.000	-5.000.000	-5.000.000		

Auftragsschlüssel / Bezeichnung	Ansatz 2025	Ansatz 2026	VE	Planung 2027	Planung 2028	Planung 2029
UN69085313 : SZ Lohfeld Neubau Hauptschule [VOR100503]	-1.000.000	-600.000				
UN69085317 : SZ Lohfeld Gymnasium G9-Ausbau Klassen [VOR100641]	-4.000.000					
UN69085319 : SZ Lohfeld Heizung/Hydraulik [VOR101061]	-35.000	-50.000				
UN69085320 : SZ Lohfeld Trennung Hydranten [VOR101064]	-20.000	-50.000				
UN69085321 : SZ Lohfeld Austausch der Aufzüge [VOR101118]	-225.000					
UN69085322 : SZ Lohfeld Erneuerung Sprachalarmierung [VOR101119]	-45.000	-45.000				
UN69085323 : SZ Lohfeld Erneuerung Decken [VOR101120]	-75.000	-35.000				
UN69085333 : SZ Lohfeld Erweiterung Amokanlage [VOR101116]	-45.000	-45.000				
UN69085334 : SZ Lohfeld Neue Brandschutztüren/Rauchschutztüren [VOR101128]	-700.000	-700.000				
UN69085490 : SZ Lohfeld Neubau Kultur-/Sporthaus [VOR101310]		-6.000.000	-6.000.000	-6.000.000		
UP87055300 : SZ Lohfeld Erweiterung Geländer [VOR101117]	-30.000	-50.000				
UP87069133 : SZ Lohfeld Umgestaltung Außenanlagen [VOR100519]	-130.000	-130.000		-30.000	-30.000	-30.000
UP87069137 : SZ Lohfeld Hauptschule Spiel- und Freizeitfläche [VOR100940]	-100.000	-100.000				
UP87069138 : SZ Lohfeld Fahrradabstellflächen [VOR101197]	-70.000					
WJ69051300 : SZ Lohfeld Förderung Energieeffiziente Modulschule [ERH100351]				8.000.000		
WJ69081317 : SZ Lohfeld Zuweisung Gymnasium G9-Ausbau Klassen [ERH100226]		800.000				
XN69058300 : SZ Lohfeld Wartungspauschale	-30.000	-45.000		-30.000	-30.000	-30.000
ZN69068300 : SZ Lohfeld Sanierung (Pauschale)	-50.000	-70.000				
ZN69068305 : SZ Lohfeld Fassadenbeschriftung- Sanierung	-70.000	-70.000		-70.000		
ZN69078300 : SZ Lohfeld Rückbau Containeranlagen (Rückstellung)	-350.000	-350.000				
ZN69088300 : SZ Lohfeld Sanierung Treppenhäuser	-100.000	-100.000				
ZN69088301 : SZ Lohfeld Sanierung WC-Anlagen	-50.000	-50.000				
ZN69088303 : SZ Lohfeld Schadstoffprophylaxe/Messungen Contain.	-10.000					
ZN69088304 : SZ Lohfeld Sanierung Brandschutzklappen	-200.000	-200.000				
ZN69088305 : SZ Lohfeld Schadstoffsanierung	-200.000	-200.000				
KTR.001850530300 : Wasserfuhr 25e, Schulzentrum Lohfeld						
Einzahlungen:	0	800.000	0	8.000.000	0	0
Auszahlungen:	-14.415.000	-14.470.000	-11.000.000	-11.130.000	-60.000	-60.000
UN69044075 : TH SZ Lohfeld Gesamtkonzept [VOR101172]	-1.000					
XN69058303 : TH SZ Lohfeld Sanierungspauschale	-20.000	-45.000		-20.000	-20.000	-20.000
ZN69078315 : TH SZ Lohfeld Erneuerung der Trennwandanlagen	-150.000	-150.000				
ZN69078318 : TH SZ Lohfeld Sicherheitsmaßn. Teleskoptribüne	-22.000	-10.000				
KTR.001850530303 : Wasserfuhr 25e, Turnhalle 1/2 - SZ Lohfeld						
Einzahlungen:	0	0	0	0	0	0
Auszahlungen:	-193.000	-205.000	0	-20.000	-20.000	-20.000

Auftragsschlüssel / Bezeichnung	Ansatz 2025	Ansatz 2026	VE	Planung 2027	Planung 2028	Planung 2029
UN69045305 : Sportplatz SZ Lohfeld Kunstrasenplatz [VOR101346]		-1.500.000				
UN69055305 : Sporthaus SZ Lohfeld Grundsanierung Flachdach [VOR101013]	-50.000	-20.000				
UN69075307 : Sportplatz SZ Lohfeld Ern. der Hauptverteilung [VOR100759]	-20.000					
UN69075308 : Sporthaus SZ Lohfeld Heizung/Ertücht. Technikraum [VOR100917]	-100.000	-80.000				
UN69085324 : Sportplatz SZ Lohf. Sanierung Duschen/Umkleiden [VOR101121]	-40.000					
WJ69051305 : Sportplatz SZ Loh. Zuw. Sportstättenprogramm [ERH100352]		1.000				
ZN69078320 : Sporthaus SZ Lohf. Innensanierung Sporthaus	-45.000	-45.000				
KTR.001850530305 : Wasserfuhr 25e, Sporthaus/Sportplatz SZ Lohfeld						
Einzahlungen:	0	1.000	0	0	0	0
Auszahlungen:	-255.000	-1.645.000	0	0	0	0
UN69059135 : SZ Aspe Kanalerneuerung Gesamtschule (Langhaus) [VOR100451]	-170.000	-200.000				
UN69069135 : SZ Aspe Umsetzung Strukturplanung [VOR100473]	-8.000.000	-6.000.000	-4.500.000	-4.500.000		
UN69069136 : SZ Aspe Dachsanierung Haus 01 [VOR100588]	-2.900.000	-2.400.000				
UN69079135 : SZ Aspe Umsetzung Strukturpl. RL Containeranlagen [VOR100492]	-300.000	-100.000				
UN69084086 : SZ Aspe Bau Jugendpavillon (Leader) [VOR101312]		-35.000				
UN69084087 : SZ Aspe Schließanlage (2. BA + H04) [VOR101313]		-20.000		-60.000	-40.000	
UN69084088 : SZ Aspe Schließanlage Realschule [VOR101314]				-60.000		
UN69085325 : SZ Aspe Nachrüstung Dachgeländer [VOR101122]		-40.000				
UN69085344 : SZ Aspe Erweiterung der Fachräume [VOR100504]	-1.000.000	-1.000.000	-400.000	-400.000		
UN69089135 : SZ Aspe Ums. Str.-pl. Baubegleitendes Controlling [VOR100507]	-5.000	-5.000		-5.000		
UN69089136 : SZ Aspe Dachsanierung Haus 04 [VOR100987]	-600.000	-600.000				

Auftragsschlüssel / Bezeichnung	Ansatz 2025	Ansatz 2026	VE	Planung 2027	Planung 2028	Planung 2029
UN69089137 : SZ Aspe Schadstoffbeseitigung Langhaus u. Haus 04 [VOR101069]	-1.800.000	-1.800.000	-500.000	-500.000		
UN69089138 : SZ Aspe Schadstoffsanierung 1. BA [VOR101198]	-2.000.000			-2.000.000		
UP87069135 : SZ Aspe Außenanlagen Umsetzung Strukturplanung [VOR100520]	-25.000	-25.000				
WJ69061086 : SZ Aspe Zuweis. Jugendpavillon (Leader) [ERH100343]		24.000				
XN69048310 : SZ Aspe Innenanstrich 10er Module	-25.000	-45.000				
ZN69058310 : SZ Aspe San. Dach und Lichtkuppel Aula	-150.000	-150.000				
ZN69068310 : SZ Aspe Sanierung- (Pauschale)	-50.000	-70.000				
ZN69068363 : SZ Aspe Fassadenbeschriftung	-10.000	-150.000				
ZN69068364 : SZ Aspe Innensanierung Klassen	-70.000	-70.000				
ZN69068365 : SZ Aspe Raumlösung	-80.000	-80.000				
ZN69088135 : SZ Aspe Umsetzung Strukturplanung / Sanierung	-900.000	-800.000				
ZN69098135 : SZ Aspe Abbruch Klassentrakte				-350.000		
KTR.001850530310 : Paul-Schneider-Str. 3,5,5a, Schulzentrum Aspe						
Einzahlungen:	0	24.000	0	0	0	0
Auszahlungen:	-18.085.000	-13.590.000	-5.400.000	-7.875.000	-40.000	0
UN69045313 : TH (neu) SZ Aspe Ern. Eingangstür Schulhofseite [VOR100813]	-40.000					
UN69075369 : TH (neu) SZ Aspe Elektronische Schließanlage [VOR100530]	-25.000					
UN69075377 : TH (neu) SZ Aspe Gesamtkonzept [VOR100791]	-150.000	-150.000				
ZN69078358 : TH (neu) SZ Aspe Sanierung (Pauschal)	-100.000	-100.000				
ZN69078361 : TH (neu) SZ Aspe Erneuerung der Trennwandanlagen	-30.000	-20.000				
KTR.001850530313 : Paul-Schneider-Str. 3,5,5a, Dreifachsporthalle SZ Aspe						
Einzahlungen:	0	0	0	0	0	0
Auszahlungen:	-345.000	-270.000	0	0	0	0
UN69045145 : TH SZ Aspe Grundsanierung WC-Bereiche [VOR101364]		-150.000				
UN69065314 : TH (alt) SZ Aspe Planung Gesamtkonzept Sporthalle [VOR100612]	-70.000	-50.000				
XN69068316 : TH SZ Aspe Sanierung Cateringbereich	-20.000	-20.000				
XN69068317 : TH SZ Aspe Erneuerung WC-Bereich Zuschauer	-15.000					
XN69068318 : TH SZ Aspe Erneuerung Boden Flurbereich	-20.000	-20.000				
XN69068319 : TH SZ Aspe Erneuerung Dachabdichtung	-15.000					
KTR.001850530314 : Paul-Schneider-Str. 3,5,5a, Turnhalle SZ Aspe						
Einzahlungen:	0	0	0	0	0	0
Auszahlungen:	-140.000	-240.000	0	0	0	0

Auftragsschlüssel / Bezeichnung	Ansatz 2025	Ansatz 2026	VE	Planung 2027	Planung 2028	Planung 2029
WJ69061315 : Sportplatz SZ Aspe Verkauf Sportplatz [ERH100319]	1.000	1.000				
KTR.001850530315 : Paul-Schneider-Str. 3,5,5a, SZ Aspe Sportplatz						
Einzahlungen:	1.000	1.000	0	0	0	0
Auszahlungen:	0	0	0	0	0	0
PRD.001_850_530 : Schulen						
Einzahlungen:	1.000	826.000	0	14.000.000	13.000.000	6.000.000
Auszahlungen:	-37.216.000	-34.204.000	-59.320.000	-32.155.000	-22.470.000	-10.740.000
UN69045265 : Ehem. GS Retzen Abbruch Gebäude [VOR101236]		-150.000				
UN69084089 : TfK Retzen Neubau Baukostenzuschuss [VOR101315]		-300.000				
ZN69078265 : Ehem. GS Retzen Abbruch Gebäude	-250.000					
KTR.001850540265 : Kirchweg 6, TfK - Übergangskita						
Einzahlungen:	0	0	0	0	0	0
Auszahlungen:	-250.000	-450.000	0	0	0	0
UN69045392 : Interimslösung TfK Elkenbr. Weg (476) Herrichtung [VOR100984]	-20.000					
WJ69061087 : Borsigstr. Verkauf Fläche [ERH100344]		1.000				
XN69048146 : Borsigstr. Abbruch		-1.000				
KTR.001850540392 : Borsigstraße 11a, Übergangskita						
Einzahlungen:	0	0	0	0	0	0
Auszahlungen:	-20.000	0	0	0	0	0
UN69055454 : TfK Bonhoefferstr. Umbau Personal-WC [VOR101100]		-35.000	-35.000	-35.000		
UN69085458 : TfK Bonhoefferstr. Neue Türen und Fenster [VOR100921]	-20.000	-10.000				
ZN69078453 : TfK Bonhoefferstr. Malerarbeiten	-20.000	-20.000		-10.000		
ZN69078454 : TfK Bonhoefferstr. Fußbodenbelag	-30.000	-10.000				
ZN69078455 : TfK Bonhoefferstr. Grundsanierung WC-Räume	-65.000	-40.000				
KTR.001850540453 : Bonhoefferstr. 54, TfK Bonhoefferstr.						
Einzahlungen:	0	0	0	0	0	0
Auszahlungen:	-135.000	-115.000	-35.000	-45.000	0	0

Auftragsschlüssel / Bezeichnung	Ansatz 2025	Ansatz 2026	VE	Planung 2027	Planung 2028	Planung 2029
UN69085454 : TfK Gebr.-Grimm-Str. Neue Heizungsanlage [VOR101101]	-60.000					
XN69058454 : TfK Gebr.-Grimm-Str. Sanierungsmaßnahmen allgemein	-10.000	-10.000		-10.000	-10.000	-10.000
KTR.001850540454 : Gebrüder-Grimm-Str. 1, TfK Wüsten						
Einzahlungen:	0	0	0	0	0	0
Auszahlungen:	-70.000	-10.000	0	-10.000	-10.000	-10.000
UN69044455 : TfK Wasserfuhr Neue Heizungsanlage/Fernwärme [VOR101102]	-75.000	-100.000				
UN69045455 : TfK Wasserfuhr Grundsan. WC-Anlagen [VOR100814]	-60.000	-30.000				
UN69085459 : TfK Wasserfuhr Umbau Küche [VOR100924]	-150.000	-150.000				
UN69085460 : TfK Wasserfuhr Umbau Gruppenräume [VOR100925]	-130.000	-100.000				
UN69085461 : TfK Wasserfuhr Umbau Pumi/Perso WC [VOR100926]	-45.000	-45.000				
UN69085462 : TfK Wasserfuhr Umbau/Aufstockung Personalräume [VOR100927]	-200.000	-50.000				
XN69058455 : TfK Wasserfuhr Sanierungsarbeiten allgemein	-55.000	-40.000		-20.000	-20.000	-20.000
KTR.001850540455 : Wasserfuhr 25d, TfK Lohfeld						
Einzahlungen:	0	0	0	0	0	0
Auszahlungen:	-715.000	-515.000	0	-20.000	-20.000	-20.000
XN69058456 : Grützeweg 23, TfK Abenteuerland Malerarbeiten	-20.000	-20.000				
XN69078456 : TfK Abenteuerland Sanierungsmaßnahmen allgemein	-15.000	-15.000		-15.000	-15.000	-15.000
KTR.001850540456 : Grützeweg 23, TfK Abenteuerland						
Einzahlungen:	0	0	0	0	0	0
Auszahlungen:	-35.000	-35.000	0	-15.000	-15.000	-15.000
UN69045457 : TfK Paul-Schneider-Str. Grundsan. WC-Anlagen [VOR100815]	-50.000					
UN69055457 : TfK Paul-Schneider-Str. Deckenstrahlheizung Turnh. [VOR101038]	-30.000	-30.000				
UN69084458 : TfK Paul-Schneider-Str. Umrüstung auf LED Beleucht [VOR101057]	-20.000	-20.000				
ZN69078461 : TfK Paul-Schneider-Str. Anstricharbeiten	-10.000	-10.000		-10.000	-10.000	
ZN69078464 : TfK Paul-Schneider-Str. Bodenbelag	-15.000	-30.000				
KTR.001850540457 : Paul-Schneider-Str. 7, TfK Mix Max						
Einzahlungen:	0	0	0	0	0	0
Auszahlungen:	-125.000	-90.000	0	-10.000	-10.000	0

Auftragsschlüssel / Bezeichnung	Ansatz 2025	Ansatz 2026	VE	Planung 2027	Planung 2028	Planung 2029
UN69045468 : TfK Elkenbr. Weg 12 Fernwärmeanschluss [VOR101239]		-115.000				
KTR.001850540468 : Elkenbreder Weg 12, TfK Evangel. Familienzentrum						
Einzahlungen:	0	0	0	0	0	0
Auszahlungen:	0	-115.000	0	0	0	0
UN69044471 : TfK Schießhofstr. Neue Heizungsanlage [VOR101103]	-40.000					
UN69075471 : TfK Schießhofstr. Neue Küche / Kücheneinrichtung [VOR100487]	-15.000					
UN69084090 : TfK Schießhofstr. Badumbau [VOR101316]		-30.000				
UN69084472 : TfK Schießhofstr. Anschaffung Fahrradständer [VOR100922]	-5.000	-5.000				
UN69084473 : TfK Schießhofstr. Brandschutzkonzept [VOR101046]	-10.000					
UP69065471 : TfK Schießhofstr. Ern. der Zaunanlage [VOR100643]	-10.000	-10.000				
XN69058471 : TfK Schießhofstr. Sanierungsmaßnahmen allgemein	-15.000	-15.000				
XN69078477 : TfK Schießhofstr. Malerarbeiten	-20.000	-20.000				
KTR.001850540471 : Schießhofstr. 21, TfK Kastanie						
Einzahlungen:	0	0	0	0	0	0
Auszahlungen:	-115.000	-80.000	0	0	0	0
UN69045473 : TfK Riestestr. Sanierung Flachdach [VOR101104]	-30.000					
XN69058473 : TfK Riestestr. Wasserschaden		-30.000				
YI69051473 : TfK Riestestr. Kostenerstattungen (u.a. Versich.)		30.000				
KTR.001850540473 : Riestestraße 26, TfK Leuchtturm						
Einzahlungen:	0	30.000	0	0	0	0
Auszahlungen:	-30.000	-30.000	0	0	0	0
PRD.001_850_540 : Kindertagesstätten						
Einzahlungen:	0	30.000	0	0	0	0
Auszahlungen:	-1.495.000	-1.440.000	-35.000	-100.000	-55.000	-45.000
UN69055307 : Jugendtreff Lohfeld Grundsanierung Bad [VOR101105]	-25.000	-25.000				
XN69048307 : Jugendtreff Lohfeld Sanierung allgemein	-25.000	-25.000				
KTR.001850550307 : Wasserfuhr 25c, verm. Jugendtreff Lohf./Kinderbetr.						
Einzahlungen:	0	0	0	0	0	0
Auszahlungen:	-50.000	-50.000	0	0	0	0

Auftragsschlüssel / Bezeichnung	Ansatz 2025	Ansatz 2026	VE	Planung 2027	Planung 2028	Planung 2029
UN69045432 : Jugendzentrum Schötmar Vandalismusschutz Flachdach [VOR100816]	-75.000	-75.000				
UN69065459 : Jugendzentrum Schötmar Invest. Brandschutz [VOR100622]	-25.000	-25.000				
UN69084432 : Jugendzentrum Schötmar @on San. Mitarbeiter-WC [VOR100919]	-10.000					
UN69084433 : Jugendzentrum Schötmar Naturkita San. Außen-WC [VOR100920]	-20.000					
UN69084435 : Jugendzentrum Schötmar Mülleinhausung [VOR101106]	-15.000	-15.000				
UN69084436 : Jugendzentrum Schötmar Erneuerung Garagentor [VOR101107]	-10.000					
UN69084437 : Jugendzentrum Schötmar Beleuchtungsanlage/gr. Saal [VOR101108]	-50.000					
XN69048432 : Jugendzentrum Schötmar Sanierung allgemein	-15.000	-15.000		-15.000	-15.000	-15.000
KTR.001850550432 : Uferstr. 50, Jugendzentrum @on						
Einzahlungen:	0	0	0	0	0	0
Auszahlungen:	-220.000	-130.000	0	-15.000	-15.000	-15.000
UN69045433 : Jugendhaus Werl-Aspe Akustikmaßnahmen [VOR101109]	-25.000	-30.000				
UN69084093 : Jugendhaus Werl-Aspe Neue Kellerfenster [VOR101319]		-15.000				
XP69048433 : Jugendhaus Werl-Aspe Außenanlagen	-15.000	-20.000				
KTR.001850550433 : Brökerweg 2, Kinder- und Jugendhaus Werl-Aspe						
Einzahlungen:	0	0	0	0	0	0
Auszahlungen:	-40.000	-65.000	0	0	0	0
UN69055434 : Haus Holzhausen - Entwicklung (Anbau Kita) [VOR100848]	-1.600.000	-2.700.000	-1.300.000	-1.300.000		
UN69065470 : Haus Holzhausen Statische Überarbeitung [VOR100465]	-400.000	-700.000	-300.000	-300.000		
UN69065472 : Haus Holzhausen Denkmalpfleger. Maßnahmen [VOR100545]	-400.000	-700.000	-300.000	-300.000		
UN69075434 : Haus Holzhausen - Änd. Dorfgemeinschaftshaus [VOR100546]	-300.000	-500.000	-200.000	-200.000		
UN69084094 : Haus Holzhausen Neue Schließanlage [VOR101320]			-100.000	-100.000		
UP87044434 : Haus Holzhausen Herrichtung Außenanlagen [VOR101174]	-100.000	-100.000	-600.000	-600.000		
WJ69051434 : Haus Holzhausen Landeszuw. Kita-Plätze [ERH100267]				640.000		
KTR.001850550434 : Max-Planck-Str. 76, Haus Holzhausen						
Einzahlungen:	0	0	0	640.000	0	0
Auszahlungen:	-2.800.000	-4.700.000	-2.800.000	-2.800.000	0	0

Auftragsschlüssel / Bezeichnung	Ansatz 2025	Ansatz 2026	VE	Planung 2027	Planung 2028	Planung 2029
UN69075877 : Ziegelstr. 38/40 Neue Küche [VOR101110]	-25.000					
UN69075879 : Ziegelstr. 38/40 Fernwärmeanschluss [VOR101241]		-90.000				
UN69084095 : Ziegelstr. 38/40 Schließanlage [VOR101321]		-15.000				
UN69084096 : Ziegelstr. 38/40 BMA [VOR101322]		-10.000				
XN69048873 : Ziegelstr. 38/40 Sanierung allgemein	-10.000	-10.000		-10.000	-10.000	-10.000
KTR.001850550873 : Ziegelstr. 38/40, Kinder-/Jugendtreff Ziegelstrasse						
Einzahlungen:	0	0	0	0	0	0
Auszahlungen:	-35.000	-125.000	0	-10.000	-10.000	-10.000
PRD.001_850_550 : Jugend						
Einzahlungen:	0	0	0	640.000	0	0
Auszahlungen:	-3.145.000	-5.070.000	-2.800.000	-2.825.000	-25.000	-25.000
UN69055351 : Hollenstein 5, Trinkwasserleitungen/Badsanierungen [VOR101060]		-50.000				
KTR.001850560351 : Hollenstein 5, Wohngebäude						
Einzahlungen:	0	0	0	0	0	0
Auszahlungen:	0	-50.000	0	0	0	0
UN69044262 : Kirchheider Str. 36, Neue Heizung [VOR101130]	-40.000	-40.000				
KTR.001850560372 : Kirchheider Str. 36, Ü-Heim						
Einzahlungen:	0	0	0	0	0	0
Auszahlungen:	-40.000	-40.000	0	0	0	0
UN69044263 : Schmalter Weg 5, Neue Heizung	-40.000	-40.000				
XN69048147 : Schmalter Weg 5, Wasserschäden Sanitär		-25.000		-25.000	-25.000	
KTR.001850560376 : Schmalter Weg 5, Ü-Heim						
Einzahlungen:	0	0	0	0	0	0
Auszahlungen:	-40.000	-65.000	0	-25.000	-25.000	0
ZN69068425 : Begakamp Rückbaukosten Schlichtbauten (Sonst.Rst.)						-150.000
KTR.001850560425 : Begakamp 1, Ü-Heim						
Einzahlungen:	0	0	0	0	0	0
Auszahlungen:	0	0	0	0	0	-150.000

Auftragsschlüssel / Bezeichnung	Ansatz 2025	Ansatz 2026	VE	Planung 2027	Planung 2028	Planung 2029
UL69074600 : Entwicklung Britensiedlung [VOR100584]	-400.000	-500.000		-500.000	-500.000	-500.000
ZN69068600 : Britensiedlung Instandsetzung / Reparaturen	-250.000	-250.000				
KTR.001850560600 : Britensiedlung						
Einzahlungen:	0	0	0	0	0	0
Auszahlungen:	-650.000	-750.000	0	-500.000	-500.000	-500.000
XN69078613 : Königsberger Str. Einbau Rückstauklappen	-60.000					
KTR.001850560613 : Vorkostenstelle Königsberger Str.						
Einzahlungen:	0	0	0	0	0	0
Auszahlungen:	-60.000	0	0	0	0	0
XN69078834 : Ü-Heim Kirchheider Str. 46a Stat. Fassadenertücht.	-35.000	-35.000				
XN69088834 : Ü-Heim Kirchheider Str. 46a Instansetzung Haustür	-15.000	-15.000				
KTR.001850560834 : Kirchheider Str. 46a, Wohnhaus-Fachwerk						
Einzahlungen:	0	0	0	0	0	0
Auszahlungen:	-50.000	-50.000	0	0	0	0
UN69055858 : Ratsgasse 1, Austausch Heizungsanlage [VOR100918]	-45.000	-50.000				
XN69048148 : Ratsgasse 1, Sanierung Holzfenster		-10.000				
KTR.001850560858 : Ratsgasse 1, Verm. Wohn- und Geschäftshaus						
Einzahlungen:	0	0	0	0	0	0
Auszahlungen:	-45.000	-60.000	0	0	0	0
PRD.001_850_560 : Wohnen / Unterkünfte						
Einzahlungen:	0	0	0	0	0	0
Auszahlungen:	-885.000	-1.015.000	0	-525.000	-525.000	-650.000
UN69065267 : TH Ehem. GS Retzen Ertüchtigung TH inkl. Heizung [VOR100543]	-150.000	-50.000				
UP69045267 : TH Ehem. GS Retzen Neue Strasse zur Sporthalle [VOR101148]	-450.000	-450.000				
KTR.001850570267 : Kirchweg 6, Turnhalle ehem. GS Retzen						
Einzahlungen:	0	0	0	0	0	0
Auszahlungen:	-600.000	-500.000	0	0	0	0

Auftragsschlüssel / Bezeichnung	Ansatz 2025	Ansatz 2026	VE	Planung 2027	Planung 2028	Planung 2029
UN69045501 : TH Ahm. Grundinstands. i.Z.d. Dorfplatzentwicklung [VOR101365]		-200.000				
ZN69078526 : TH Ahmsen Ern. Außenabdichtung/neue Lichtschächte	-30.000	-50.000				
KTR.001850570501 : Am Schulweg 4, Turnhalle Ahmsen						
Einzahlungen:	0	0	0	0	0	0
Auszahlungen:	-30.000	-250.000	0	0	0	0
UP87055510 : Sportplatz Heerser Bruch Erneuerung Eingangstor [VOR101123]	-12.000					
UP87065510 : Sportplatz Heerser Bruch Investitionen/Sanierung [VOR100846]	-15.000					
XN69045510 : Sportplatz Heerser Bruch San. Vordach/Dachverkleidung	-10.000					
XN69055510 : Sportplatz Heerser Bruch Sanierungsarbeiten allg.	-25.000	-15.000				
XN69065510 : Sportplatz Heerser Bruch Innensan. WC-Bereiche	-15.000					
KTR.001850570510 : Im Neuen Land 34, Sporthaus/Sportplatz Werl-Aspe						
Einzahlungen:	0	0	0	0	0	0
Auszahlungen:	-77.000	-15.000	0	0	0	0
UN69075511 : Sporthaus Wüsten Anbau Heizung/Wasserversorg. [VOR100488]	-160.000					
UN69085327 : Sporthaus Wüsten Ern. Wasserleitungen/Armaturen [VOR101124]	-35.000	-30.000				
UN69085328 : Sporthaus Wüsten Erneuerung Fliesenspiegel [VOR101125]	-40.000	-45.000				
UN69085329 : Sporthaus Wüsten Erneuerung RLT [VOR101126]	-10.000					
UN69085331 : Sporthaus Wüsten Umstellung auf LED-Beleuchtung [VOR101127]	-5.000	-10.000				
UN69085335 : Sporthaus Wüsten Ert. Sanitär/Heizung [VOR101240]		-40.000				
KTR.001850570511 : Kirchheider Str. 28b, Sporthaus/Sportplatz Wüsten						
Einzahlungen:	0	0	0	0	0	0
Auszahlungen:	-250.000	-125.000	0	0	0	0
UP87075512 : Sportplatz Retzen Neuer Kunstrasenplatz [VOR101158]	-1.400.000	-200.000				
XN69048151 : Sporthaus Retzen Erneuerung Dusche (Schiri)		-20.000				
XN69068320 : Sporthaus Retzen Erneuerung Leitung	-15.000					
KTR.001850570512 : Lemgoer Str. 97a, Sporthaus/Sportplatz Grastrup-Retzen						
Einzahlungen:	0	0	0	0	0	0
Auszahlungen:	-1.415.000	-220.000	0	0	0	0

Auftragsschlüssel / Bezeichnung	Ansatz 2025	Ansatz 2026	VE	Planung 2027	Planung 2028	Planung 2029
UN69085332 : Sporthaus Waldstr. Austausch Heizungsanlage [VOR101115]	-45.000					
XN69068514 : Waldstr. 27 Instandsetzung Innenbereich	-10.000					
KTR.001850570513 : Waldstr. 27, Sporthaus/Sportplatz Bad Salzuflen						
Einzahlungen:	0	0	0	0	0	0
Auszahlungen:	-55.000	0	0	0	0	0
XN69048152 : Am Sportplatz 1 Vordach		-10.000				
XN69048153 : Am Sportplatz 1 Entwässerung/Drainage		-10.000				
XN69078870 : Am Sportplatz 1 Ern. Elektro/Fenster/Boden/Fliesen	-20.000	-40.000				
XN69078877 : Am Sportplatz 1 Innenanstrich (Wohnbereich/Flur)	-10.000	-10.000				
ZN69068867 : Am Sportplatz 1 Pflaster- und Schlosserarbeiten	-30.000	-100.000				
ZN69078869 : Am Sportplatz 1 San. Duschen/WC Armaturen		-25.000				
ZN69078872 : Am Sportplatz 1 Malerarbeiten und Geländer	-25.000	-35.000				
ZN69078874 : Am Sportplatz 1 Rückbau Kassenhäuschen	-45.000	-45.000				
ZN69078875 : Am Sportplatz 1 Pflaster/Elektroarb. Tennisplatz	-15.000					
KTR.001850570867 : Am Sportplatz 1, Sporthaus/Sportplatz B-Ahmsen						
Einzahlungen:	0	0	0	0	0	0
Auszahlungen:	-145.000	-275.000	0	0	0	0
UN69075870 : Rotkehlchenweg 2a Sanierung Fassade [VOR100490]	-50.000	-35.000				
XN69068871 : Rotkehlchenweg 2a Malerarbeiten	-10.000					
KTR.001850570868 : Rotkehlchenweg 2a, Sporthaus/Sportplatz Ehrsen Breden						
Einzahlungen:	0	0	0	0	0	0
Auszahlungen:	-60.000	-35.000	0	0	0	0
UN69084876 : Festhalle Holzhausen Geräteraumtore mit Antrieb [VOR100541]	-80.000	-80.000				
KTR.001850570876 : Hauptstr. 10, Sportplatz/Mehrzweckhalle Holzhausen						
Einzahlungen:	0	0	0	0	0	0
Auszahlungen:	-80.000	-80.000	0	0	0	0
PRD.001_850_570 : Sportstätten						
Einzahlungen:	0	0	0	0	0	0
Auszahlungen:	-2.712.000	-1.500.000	0	0	0	0

Auftragsschlüssel / Bezeichnung	Ansatz 2025	Ansatz 2026	VE	Planung 2027	Planung 2028	Planung 2029
XN69068700 : Alle Friedhöfe Invest. Gebäude/-technik- Pauschal	-30.000	-30.000		-30.000	-15.000	-15.000
KTR.001850580700 : Friedhöfe Sammelposition						
Einzahlungen:	0	0	0	0	0	0
Auszahlungen:	-30.000	-30.000	0	-30.000	-15.000	-15.000
XN69048154 : FH Obernberg Sanierung		-50.000				
KTR.001850580701 : Gröchteweg 104b, Friedhofskapelle Obernberg						
Einzahlungen:	0	0	0	0	0	0
Auszahlungen:	0	-50.000	0	0	0	0
ZN69068704 : FH Holzhausen Grundinstandsetzung des Pultdaches						-100.000
KTR.001850580704 : Alt Holzhauser Str. 29, Friedhofskapelle Holzhausen						
Einzahlungen:	0	0	0	0	0	0
Auszahlungen:	0	0	0	0	0	-100.000
UN69065705 : FH Lockhausen Neubau Unterstand für Trauergäste [VOR100468]		-70.000				
ZN69078705 : FH Lockhausen Abbruch der alten Kapelle		-30.000				
KTR.001850580705 : Glockenstr. 29, Friedhofskapelle Lockhausen						
Einzahlungen:	0	0	0	0	0	0
Auszahlungen:	0	-100.000	0	0	0	0
UN69045707 : Friedhofskapelle Werl Aspe Grundsan. Dach [VOR101141]	-225.000	-225.000				
KTR.001850580707 : Lockhauser Str. 6b, Friedhofskapelle Werl-Aspe						
Einzahlungen:	0	0	0	0	0	0
Auszahlungen:	-225.000	-225.000	0	0	0	0
XN69048155 : FH Wülfer Neue Eingangstür		-10.000				
KTR.001850580708 : Oerlinghauser Str. 110, Friedhofskapellen Wülfer						
Einzahlungen:	0	0	0	0	0	0
Auszahlungen:	0	-10.000	0	0	0	0
PRD.001_850_580 : Friedhöfe						
Einzahlungen:	0	0	0	0	0	0
Auszahlungen:	-255.000	-415.000	0	-30.000	-15.000	-115.000

Auftragsschlüssel / Bezeichnung	Ansatz 2025	Ansatz 2026	VE	Planung 2027	Planung 2028	Planung 2029
UN69045326 : VHS Modernisierung Aufzugsanlage [VOR100931]	-25.000					
UN69045327 : VHS Umgestaltung Infopoint Haupteingang [VOR101087]	-30.000	-30.000				
UN69045328 : VHS Umsetzung Brandschutzkonzept [VOR101088]	-150.000	-150.000				
UN69045329 : VHS Fahrradständer und Müllabstellplatz [VOR101089]		-25.000				
UN69045330 : VHS Sanierung Eingangstüren [VOR101092]	-50.000	-50.000				
UN69075346 : VHS Schließanlage [VOR101182]	-20.000	-1.500				
UN69084097 : VHS Türöffnungs-/Gegensprechanlage [VOR101323]		-10.000				
UN69085326 : VHS Sanierung Fettabscheider [VOR101066]	-60.000	-60.000				
UP69084326 : VHS Instandsetz. hist. Kopfsteinpflaster [VOR101153]	-35.000	-35.000		-35.000		
XN69068406 : VHS Sanierung Räumlichkeiten	-30.000	-55.000		-25.000	-25.000	-10.000
ZN69068394 : VHS San. Fensterstürze/Anstricharbeiten Innenräume	-25.000	-40.000		-15.000	-15.000	
ZN69068401 : VHS Elektrosanierung	-30.000	-30.000				
ZN69068402 : VHS Fenstersanierung Hauptgebäude	-180.000	-280.000		-100.000	-100.000	
KTR.001850590326 : Hermannstr. 30, 32 - VHS						
Einzahlungen:	0	0	0	0	0	0
Auszahlungen:	-635.000	-766.500	0	-175.000	-140.000	-10.000
XN69068331 : Ostertor-Galerie Bücherrei Malerarbeiten	-10.000					
KTR.001850590331 : Ostertor-Galerie, Bücherei Osterstraße 52-54						
Einzahlungen:	0	0	0	0	0	0
Auszahlungen:	-10.000	0	0	0	0	0
UN69045335 : Untersuchung/Ertüchtigung Bismarkturm (Erh. FW) [VOR101093]	-20.000	-200.000				
UN69055335 : Untersuchung/Ertüchtigung Katzenturm (Erh. FW) [VOR101094]	-35.000	-30.000		-10.000	-10.000	
XN69048156 : Denkmäler San. Trafohaus Loheide 1		-35.000		-15.000		
XN69068335 : Denkmäler Invest. mit stadtbildprägendem Charakter	-5.000	-5.000		-5.000	-5.000	-5.000
KTR.001850590335 : Denkmäler						
Einzahlungen:	0	0	0	0	0	0
Auszahlungen:	-60.000	-270.000	0	-30.000	-15.000	-5.000
XN69048343 : AWO Lockhausen Sanierung allgemein	-10.000	-10.000				
KTR.001850590343 : Sperlingsweg 15b, Begegnungsstätte AWO Lockhausen						
Einzahlungen:	0	0	0	0	0	0
Auszahlungen:	-10.000	-10.000	0	0	0	0

Auftragsschlüssel / Bezeichnung	Ansatz 2025	Ansatz 2026	VE	Planung 2027	Planung 2028	Planung 2029
UN69084098 : AWO BS-Schötmar BMA [VOR101324]		-20.000				
UN69084101 : AWO BS-Schötmar Neue Türen/Fenster [VOR101325]		-200.000				
XN69048458 : AWO Bad Salzuflen-Schötmar Sanierung allgemein	-20.000	-20.000				
KTR.001850590458 : Neue Str. 3, AWO Begegnungsz. Bad Salzuflen-Schötmar						
Einzahlungen:	0	0	0	0	0	0
Auszahlungen:	-20.000	-240.000	0	0	0	0
UN69065732 : Schülerstr. 11 Fenstersanierung [VOR101090]		-35.000				
UN69075732 : Schülerstr. 11 Neue Heizungsanlage [VOR101091]	-50.000	-50.000				
UN69084102 : Schülerstr. 11 Grundsan. Treppenanlage [VOR101326]				-20.000		
UN69084103 : Schülerstr. 11 Türen/Sicherheitstechnik [VOR101327]		-15.000				
KTR.001850590490 : Schülerstr. 11, Familien-/Schulberatungsstelle						
Einzahlungen:	0	0	0	0	0	0
Auszahlungen:	-50.000	-100.000	0	-20.000	0	0
UN69044072 : BBH - Weiterentwicklung/Konzeptionen Bauhöfe [VOR101169]	-1.000	-500.000	-500.000	-500.000		
UN69045720 : BBH Erneuerung Bodenfugen (Halle) [VOR100818]	-55.000	-55.000				
UN69084104 : BBH Objekt-/Einbruchschutz [VOR101328]		-20.000				
KTR.001850590720 : Louis-Uekermann-Weg 2, Baubetriebshof						
Einzahlungen:	0	0	0	0	0	0
Auszahlungen:	-56.000	-575.000	-500.000	-500.000	0	0
UN69055732 : Forst-Schutzhütte Obernb. Instandsetzung [VOR100933]	-7.500					
KTR.001850590732 : Forst-Schutzhütte Obernberg u. Wandererschutzhütten						
Einzahlungen:	0	0	0	0	0	0
Auszahlungen:	-7.500	0	0	0	0	0
UN69045800 : GMH Wülfer-Bexten Einrichtung Gesundheitskiosk [VOR101098]	-45.000					
KTR.001850590800 : Am Schlinggarten 2,4 - Gemeinschaftshaus Wülfer-Bexten						
Einzahlungen:	0	0	0	0	0	0
Auszahlungen:	-45.000	0	0	0	0	0

Auftragsschlüssel / Bezeichnung	Ansatz 2025	Ansatz 2026	VE	Planung 2027	Planung 2028	Planung 2029
UN69074801 : TH Wülfer Neue Heizung und Versorgungsleitungen [VOR100991]	-30.000					
UN69085801 : TH Wülfer Sanierung Sanitärbereiche [VOR100916]	-60.000	-80.000		-80.000		
KTR.001850590801 : Am Schlinggarten 2,4 - GMH Wülfer-Bexten Turnhalle						
Einzahlungen:	0	0	0	0	0	0
Auszahlungen:	-90.000	-80.000	0	-80.000	0	0
UN69045852 : DGH Biemsen-Ahmsen Umbau Dorfentwicklung Ahmsen [VOR101347]		-50.000	-250.000	-250.000		
WJ69061852 : DGH Biem.-Ahm. Umbau Dorfentwickl. Zuwend. Leader [ERH100349]				210.000		
KTR.001850590852 : Am Schulweg 4, Gemeinschaftshaus Biemsen-Ahmsen						
Einzahlungen:	0	0	0	210.000	0	0
Auszahlungen:	0	-50.000	-250.000	-250.000	0	0
UN69084105 : GMH Wüsten Neue Kellerfenster [VOR101329]		-15.000				
UN69084106 : GMH Wüsten Grundsan. WC-Anlagen EG [VOR101330]		-30.000				
UN69084107 : GMH Wüsten Grundsan. Treppenhaus [VOR101331]				-25.000		
UN69085854 : GMH Wüsten Kirchheider Str. 46 Umbau DGH zur OGS [VOR100934]	-375.000	-25.000				
KTR.001850590853 : Kirchheider Str. 46, Gemeinschaftshaus Wüsten						
Einzahlungen:	0	0	0	0	0	0
Auszahlungen:	-375.000	-70.000	0	-25.000	0	0
UN69045854 : GMH Knetterheide Einrichtung Gesundheitskiosk [VOR101099]	-30.000					
KTR.001850590854 : Bielefelder Str. 40, Gemeinschaftshaus Knetterheide						
Einzahlungen:	0	0	0	0	0	0
Auszahlungen:	-30.000	0	0	0	0	0

Auftragsschlüssel / Bezeichnung	Ansatz 2025	Ansatz 2026	VE	Planung 2027	Planung 2028	Planung 2029
UN69045791 : Gelbe Schule Innensanierung Kulturbereich [VOR100819]	-75.000	-50.000		-25.000		
UN69045794 : Gelbe Schule Archiv Brandschutz [VOR100820]	-150.000	-50.000				
UN69045795 : Gelbe Schule Grundsan. Boden Archiv/Bürobereich [VOR100821]	-50.000	-50.000				
UN69055859 : Gelbe Schule Austausch Batterieschrank [VOR101095]	-15.000					
UN69065859 : Gelbe Schule Rettungswegbeleuchtung tauschen [VOR101096]	-15.000					
UN69084108 : Gelbe Schule Schließanlage [VOR101332]		-25.000		-5.000		
UN69084109 : Gelbe Schule Türanlage Schulhof [VOR101333]		-20.000				
UN69084112 : Gelbe Schule Fassade Schulhofseite [VOR101334]		-150.000				
UN69084113 : Gelbe Schule Grundsan. Treppenhäuser [VOR101335]				-25.000		
UN69085859 : Gelbe Schule Instands. Elektrokabel in Funkt. E30 [VOR101097]	-50.000	-20.000				
ZN69068787 : Gelbe Schule Sanierung der Fenster	-180.000	-28.000			-100.000	
ZN69068789 : Gelbe Schule Änd. der Einbruch-/Brandmeldeanlage	-10.000					
ZN69068790 : Gelbe Schule Innensanierung Schulbereich	-30.000	-60.000			-30.000	
KTR.001850590859 : Martin-Luther-Str. 2, Gelbe Schule						
Einzahlungen:	0	0	0	0	0	0
Auszahlungen:	-575.000	-453.000	0	-55.000	-130.000	0
UN69084114 : Schloß Schötmar Grundsan. Musikräume [VOR101336]		-50.000				
UN69084115 : Schloß Schötmar Grundsan. Kellerräume [VOR101366]		-35.000				
UN69084116 : Schloß Schötmar Grundsan. WC-Anlagen [VOR101367]		-30.000				
UP87045111 : Schloß Schötmar Kopfsteinpflaster [VOR101337]		-15.000				
UP87045112 : Schloß Schötmar Parkplatzbeleuchtung [VOR101338]		-10.000				
XN69078865 : Schloß Schötmar San. Parkett EG	-25.000			-25.000	-25.000	
XN69078878 : Schloß Schötmar Sanierung ehem. Hausmeisterwohnung				-25.000		
ZN69068848 : Schloß Schötmar Schornsteinsanieru	-80.000	-105.000		-80.000	-80.000	
KTR.001850590865 : Schloßstr. 2, Schloss Schötmar - Musikschule						
Einzahlungen:	0	0	0	0	0	0
Auszahlungen:	-105.000	-245.000	0	-130.000	-105.000	0
UM69045869 : Salzhof Neubau WC-Anlage [VOR101142]				-50.000	-450.000	
UN69055869 : Salzhof (WC, Kiosk, Märkte) Bau Trinkwasserbrunnen [VOR100972]	-25.000	-25.000				
WJ69061869 : Salzhof (WC, Kiosk,Märkte) Zuw. Trinkwasserbrunnen [ERH100293]	17.000	17.000				
KTR.001850590869 : Salzhof Lange Str. 2, Kiosk/alte WC-Anlage						
Einzahlungen:	17.000	17.000	0	0	0	0
Auszahlungen:	-25.000	-25.000	0	-50.000	-450.000	0

Auftragsschlüssel / Bezeichnung	Ansatz 2025	Ansatz 2026	VE	Planung 2027	Planung 2028	Planung 2029
XN69048880 : ehem. Hotel Korf Entrümpelungs-/Notsicherungsmaßn.	-20.000	-20.000				
KTR.001850590880 : ehem. Hotel Korf, Begastr. 4, Bad Salzuflen / Schötmar						
Einzahlungen:	0	0	0	0	0	0
Auszahlungen:	-20.000	-20.000	0	0	0	0
XN69048159 : Pfarrkamp 5 Abbruch Gebäude		-250.000				
KTR.001850590881 : Pfarrkamp 5, Bad Salzuflen, Wohngebäude						
Einzahlungen:	0	0	0	0	0	0
Auszahlungen:	0	-250.000	0	0	0	0
UN69055882 : Kauf Gewebhallen und Fläche [VOR101011]	-430.000					
KTR.001850590882 : Aechternstraße 3b und 5a, Gewerbehallen/Wohnungen						
Einzahlungen:	0	0	0	0	0	0
Auszahlungen:	-430.000	0	0	0	0	0
UM69055061 : Pfarrkamp 7, Kauf Gebäude/Fläche [VOR101341]		-170.000				
XN69048161 : Pfarrkamp 7, Abbruch Gebäude		-250.000				
KTR.001850590884 : Pfarrkamp 5 (Wohnhaus)						
Einzahlungen:	0	0	0	0	0	0
Auszahlungen:	0	-420.000	0	0	0	0
PRD.001_850_590 : Sonstiges (u.a. auch Gemeinschaftshäuser)						
Einzahlungen:	17.000	17.000	0	210.000	0	0
Auszahlungen:	-2.543.500	-3.574.500	-750.000	-1.315.000	-840.000	-15.000
PGR.001_850 : Grundstücks- und Gebäudemanagement (außer Staatsbad)						
Einzahlungen:	5.019.000	11.604.000	0	25.250.000	23.400.000	10.000.000
Auszahlungen:	-76.031.500	-69.796.500	-65.455.000	-44.295.000	-30.475.000	-17.770.000

Auftragsschlüssel / Bezeichnung	Ansatz 2025	Ansatz 2026	VE	Planung 2027	Planung 2028	Planung 2029
UP86064050 : Staatsbad - Pauschale Invest. Außenanlagen [VOR100796]	-50.000	-50.000		-50.000	-50.000	-50.000
KTR.001860500050 : Verwaltung						
Einzahlungen:	0	0	0	0	0	0
Auszahlungen:	-50.000	-50.000	0	-50.000	-50.000	-50.000
PRD.001_860_500 : Eigenbetrieb - Verwaltung Staatsbad						
Einzahlungen:	0	0	0	0	0	0
Auszahlungen:	-50.000	-50.000	0	-50.000	-50.000	-50.000
UN86159740 : Weiterentwicklung VitaSol-Therme [VOR101184]	-100.000					
UN86165740 : VitaSol Beteiligung Soleleitung [VOR100956]	-50.000	-50.000				
XI86158740 : Weiterleitung Verkaufserlöse VitaSol	-4.300.000					
ZN86078054 : VitaSol Restabwicklung	-100.000					
KTR.001860510740 : Extersche Str. 42 (VitaSol)						
Einzahlungen:	0	0	0	0	0	0
Auszahlungen:	-4.550.000	-50.000	0	0	0	0
UK86075750 : BBH Staatsbad Forst: Anschaffung v. Einrichtungsg. [VOR101007]	-10.000					
UN86065030 : Staatsbad-Betriebshof Extersche Str.44 Pausch. [VOR100510]	-10.000	-10.000		-10.000	-10.000	-10.000
UN86065033 : BBH Staatsbad Neuanschluss Wasserversorgung [VOR100628]	-30.000					
XN86068030 : Staatsbad-Betriebshof - Pauschale laufend -	-10.000	-10.000		-10.000	-10.000	-10.000
XN86068035 : BBH Staatsbad Malerarbeiten	-6.000					
XN86068036 : BBH Staatsbad Fensterbeklebung (Forst)	-4.000					
KTR.001860510745 : Extersche Str. 44 (Betriebshof)						
Einzahlungen:	0	0	0	0	0	0
Auszahlungen:	-70.000	-20.000	0	-20.000	-20.000	-20.000
UN86014746 : BBH Staatsbad Gewächshaus Heizung [VOR101067]	-30.000	-30.000				
KTR.001860510746 : Extersche Str. 44 (BBH Gewächshaus)						
Einzahlungen:	0	0	0	0	0	0
Auszahlungen:	-30.000	-30.000	0	0	0	0

Auftragsschlüssel / Bezeichnung	Ansatz 2025	Ansatz 2026	VE	Planung 2027	Planung 2028	Planung 2029
XN86068749 : Konzertmuschel Beseitigung Dachschäden	-20.000	-20.000				
KTR.001860510749 : (Konzertmuschel)						
Einzahlungen:	0	0	0	0	0	0
Auszahlungen:	-20.000	-20.000	0	0	0	0
UN86065047 : Kurgastzentrum Dacherneuerung [VOR100511]	-1.350.000	-2.200.000				
UN86075060 : Kurgastzentrum Austausch Elektr. Unterverteilung [VOR100523]	-100.000	-90.000		-150.000		
UN86075065 : KGZ Tourist-Info Zwischendeckebeleuchtung [VOR100640]		-60.000				
UN86075068 : KGZ Bestandsaufnahme / Basisdaten [VOR100792]	-300.000	-300.000				
UN86075069 : Kurgastzentrum Sanierung Heizverteiler [VOR101073]	-35.000	-35.000	-150.000	-150.000		
UN86075074 : Kurgastzentrum Instandsetzung Brandmeldeanlage [VOR101154]	-65.000	-50.000				
UN86075075 : Kurgastzentrum Platzhalter Kernsanierung [VOR101163]		-1.000.000	-4.000.000	-4.000.000	-2.000.000	
UN86075076 : Kurgastzentrum Schließanlage [VOR101221]		-25.000				
UN86075077 : Kurgastzentrum Herrichtung von Räumen [VOR101293]		-50.000				
WJ86081067 : Kurgastzentrum Zuwendung PV-Anlage [ERH100318]	70.000					
ZN86068041 : Kurgastzentrum Fenster u. Fußbodenbeläge	-450.000	-450.000				
ZN86068043 : Kurgastzentrum Behebung von Schäden	-800.000	-800.000				
ZN86068047 : Kurgastzentrum Dachsanierung	-1.000.000	-500.000		-500.000		
ZN86068048 : Kurgastzentrum Brandschutztüren	-140.000	-300.000				
ZN86068049 : Kurgastzentrum Sanierungskonzept Lüftungsanlage	-40.000	-40.000				
KTR.001860510750 : Parkstr. 20 (Kurgastzentrum)						
Einzahlungen:	70.000	0	0	0	0	0
Auszahlungen:	-4.280.000	-5.900.000	-4.150.000	-4.800.000	-2.000.000	0

Auftragsschlüssel / Bezeichnung	Ansatz 2025	Ansatz 2026	VE	Planung 2027	Planung 2028	Planung 2029
UN86014751 : Kurhaus LED Beleuchtung [VOR101112]	-15.000					
UN86054751 : Kurhaus Technik/Ausstattung (u.a. Verantst.) [VOR100966]	-25.000	-100.000				
UN86057751 : Kurhaus Zisterne [VOR100985]	-126.400	-126.400				
UN86065085 : Kurhaus Erneuerung Fernwärmestation [VOR100649]	-350.000	-150.000				
UN86065150 : Kurhaus Parkstraße 26 Investition [VOR100647]	-3.000.000	-1.230.000				
UN86065151 : Kurhaus Weiterentwicklung und Vorplanung [VOR100648]	-150.000	-100.000				
UN86065152 : Kurhaus Grundlagenermittlung [VOR100873]	-120.000					
UN86065751 : Kurhaus Trennung der Versorgung u. Neuerschließung [VOR100948]	-200.000					
UN86066751 : Kurhaus PV-Anlage [VOR100964]	-124.000	-124.000				
UN86067751 : Kurhaus Gründach [VOR100965]	-150.400	-150.400				
UN86074751 : Kurhaus Schließanlage [VOR101164]	-120.000	-20.000				
UN86084751 : Kurhaus Medienausstattung [VOR101165]	-100.000	-100.000				
UN86085751 : Kurhaus Modernisierung Säulen [VOR101201]	-143.000	-143.000				
ZN86068050 : Kurhaus Parkstraße 26 -Sanierung-	-500.000					
ZN86068067 : Kurhaus Brandschutzkonzept Invest. Gebäude/Technik	-500.000					
KTR.001860510751 : Parkstr. 26 (Kurhaus)						
Einzahlungen:	0	0	0	0	0	0
Auszahlungen:	-5.623.800	-2.243.800	0	0	0	0
UN86065060 : Kurtheater -Invest. Gebäude/Technik- (Pauschal) [VOR100512]	-5.000	-105.000		-5.000	-5.000	-5.000
ZN86068060 : Kurtheater Sanierung (Pauschal)	-25.000	-25.000				
KTR.001860510752 : Parkstr. 28 (Kurtheater)						
Einzahlungen:	0	0	0	0	0	0
Auszahlungen:	-30.000	-130.000	0	-5.000	-5.000	-5.000

Auftragsschlüssel / Bezeichnung	Ansatz 2025	Ansatz 2026	VE	Planung 2027	Planung 2028	Planung 2029
UN86014753 : Konzerthalle Gebäudeautomation [VOR101070]		-50.000				
UN86015753 : Konzerthalle LED Beleuchtung [VOR101152]	-25.000	-25.000				
UN86024753 : Konzerthalle Sanierung der Lüftung [VOR101071]		-400.000	-1.000.000	-1.000.000		
UN86025753 : Konzerthalle Veranstaltungstechnik [VOR101155]	-40.000	-40.000		-10.000		
UN86034753 : Konzerthalle Sanierung WC/Trinkwasserinstallation [VOR101072]		-250.000	-100.000	-100.000		
UN86035753 : Konzerthalle Photovoltaik [VOR101166]	-1.000	-150.000				
UN86044753 : Konzerthalle neue Sonnenschutz Gardinen [VOR101113]		-150.000		-50.000		
UN86045753 : Konzerthalle Rechner [VOR101175]	-50.000	-25.000				
UN86054753 : Konzerthalle Sanierung Bühneneingang, -boden [VOR101114]	-50.000	-150.000				
UN86055753 : Konzerthalle Sanierung Garderoben [VOR101176]	-100.000	-160.000	-100.000	-100.000		
UN86065753 : Konzerthalle Dachsanierung / Photovoltaik [VOR100943]	-100.000	-1.500.000				
UN86066753 : Konzerthalle neue Bühnenbeleuchtung [VOR100944]	-40.000	-6.000		-10.000		
UN86075071 : Konzerthalle Erneuerung der Heizungsanlage [VOR100531]		-50.000	-200.000	-200.000		
UN86075073 : Konzerthalle Erneuerung Fernwärmestation [VOR100651]	-250.000	-50.000				
UN86075753 : Konzerthalle Möblierung Garderobe Keller [VOR100954]	-25.000	-25.000		-75.000		
UN86084753 : Konzerthalle neue Fenster West- Fassade [VOR101150]		-25.000		-250.000		
UN86085753 : Konzerthalle Erneuerung Heizverteiler [VOR101177]	-30.000					
UN86094753 : Konzerthalle Aufarbeitung Fußboden (Steinfußboden) [VOR101151]	-25.000					
UN86095753 : Konzerthalle Warmwasserleitungen [VOR101178]	-20.000					
UN86104753 : Konzerthalle neue Fenster Foyer 1. Rang [VOR101179]	-250.000	-500.000				
UN86114753 : Konzerthalle Bestandserfassung, Grunddatenermittlung [VOR101180]	-100.000	-100.000				
UN86124753 : Konzerthalle Sanierung [VOR101181]	-500.000	-500.000				
UN86144753 : Konzerthalle neue Thekenanlage [VOR101292]		-125.000				
UN86154753 : Konzerthalle Inst. Holz-Innenwände [VOR101294]		-175.000				
UN86164753 : Konzerthalle Hubbühne Keller [VOR101344]		-30.000				
UN86174753 : Konzerthalle Instandsetzung Türen und Fassade [VOR101359]		-50.000		-25.000		
XN68018753 : Konzerthalle Sanierungsmaßnahmen	-10.000	-10.000				
XN86058753 : Konzerthalle Unterhalt. Bühnentechnik	-5.000	-5.000		-5.000	-5.000	-5.000
XN86068076 : Konzerthalle Aufbereitung des Bühnenbodens	-30.000					
XN86068753 : Konzerthalle Aufarbeitung Garderoben	-30.000					
XN86078753 : Konzerthalle Instandsetzung Türen und Fassade	-20.000					
ZN86068074 : Konzerthalle Rückbau alte Fernwärmeleitung	-125.000	-10.000				
KTR.001860510753 : Parkstr. 20 (Konzerthalle)						
Einzahlungen:	0	0	0	0	0	0
Auszahlungen:	-1.826.000	-4.561.000	-1.400.000	-1.825.000	-5.000	-5.000

Auftragsschlüssel / Bezeichnung	Ansatz 2025	Ansatz 2026	VE	Planung 2027	Planung 2028	Planung 2029
UJ86095122 : Wandelhalle/Brunnenhaus - Rückzahlung Landeszu.	-217.000					
UN86025755 : Wandelhalle Schallschutz Gastronomiebereich [VOR100761]	-25.000					
UN86035755 : Wandelhalle Beleuchtungsanlage Gastronomiebereich [VOR100762]	-35.000	-30.000				
UN86065090 : Wandelhalle -Investitionen Gebäude/Technik- [VOR100513]	-20.000	-10.000		-10.000	-10.000	-10.000
UN86095124 : Wandelhalle Rückbau alter Leitungen [VOR100573]	-15.000					
XN68018093 : Wandelhalle Erneuerung Dichtungen Fensterfassade	-25.000	-25.000				
KTR.001860510755 : Parkstr. 24 (Wandelhalle)						
Einzahlungen:	0	0	0	0	0	0
Auszahlungen:	-337.000	-65.000	0	-10.000	-10.000	-10.000
UM86064102 : Gradierwerke Opfergradierwerk [VOR101156]	-2.400.000	-6.200.000	-2.000.000	-2.000.000		
UN86065100 : Gradierwerk Gesundheitliche Optimierung [VOR100982]	-100.000	-1.000.000	-1.400.000	-1.400.000	-800.000	
UN86065102 : Gradierwerk Kurparkeingang Neues Steuerungssystem [VOR101054]	-40.000					
UN86065103 : Gradierwerke Fachgutachterl.Bestandsuntersuchungen [VOR101360]		-100.000				
WJ86161756 : Gradierwerke Landeszuweisung [ERH100290]	850.000	2.400.000		1.000.000		
XN86068150 : Gradierwerke Fachgutachterl.Bestandsuntersuchungen	-100.000					
ZN86068151 : Gradierwerke Laufende Instandsetzungen	-200.000	-200.000		-200.000		
ZN86068154 : Gradierwerke Rückzahlung von Zuwendungen	-300.000	-300.000				
KTR.001860510756 : Staatsbad Gradierwerke						
Einzahlungen:	850.000	2.400.000	0	1.000.000	0	0
Auszahlungen:	-3.140.000	-7.800.000	-3.400.000	-3.600.000	-800.000	0
UM86095757 : Kurpark - Software Zutrittssysteme [VOR100947]	-100.000	-100.000				
UP86155757 : Kurpark Außenanlagen Barrierefreiheit u. Anpassung [VOR100967]	-1.000.000	-500.000				
UP86165009 : Kurpark Beschaffung der Zaunerweiterung [VOR100572]	-50.000	-100.000				
UP86165010 : Kurpark Baumbepflanzung und Neubepflanzung [VOR100642]	-15.000	-15.000		-15.000	-15.000	-15.000
UP86165012 : Kurpark Schließanlage [VOR101271]		-25.000				
UP86165013 : Kurpark Sonnensegel Kneippfläche [VOR101291]		-75.000				
UP86165014 : Kurpark Modernisierung [VOR101361]		-50.000				
XN86068130 : Kurpark Sanierung Staatsbad	-5.000	-5.000		-5.000	-5.000	-5.000
KTR.001860510757 : Staatsbad Kurpark						
Einzahlungen:	0	0	0	0	0	0
Auszahlungen:	-1.170.000	-870.000	0	-20.000	-20.000	-20.000

Auftragsschlüssel / Bezeichnung	Ansatz 2025	Ansatz 2026	VE	Planung 2027	Planung 2028	Planung 2029
UN86065010 : Staatsbad -Invest. Gebäude/Technik- (Pauschal) [VOR100509]	-120.000	-120.000		-120.000	-120.000	-120.000
UN86065012 : Pauschale Lösung techn. Verteilungen Kurobjekte [VOR101362]		-50.000				
WJ86091010 : Zuschüsse/Spenden usw. Staatsbad [ERH100211]	100	100		100	100	100
XN86018011 : Pauschale Lösung techn. Verteilungen Kurobjekte	-50.000					
XN86068010 : Staatsbad -Sanierung- Pauschal	-200.000	-100.000		-100.000	-100.000	-100.000
KTR.001860510780 : Staatsbad (Sammelposition)						
Einzahlungen:	100	100	0	100	100	100
Auszahlungen:	-370.000	-270.000	0	-220.000	-220.000	-220.000
ZU86058788 : Kurpark Brückenprüfungen				-10.000		-10.000
KTR.001860510788 : Kurpark (Brücken)						
Einzahlungen:	0	0	0	0	0	0
Auszahlungen:	0	0	0	-10.000	0	-10.000
UP86165789 : Kurpark Neue Wegweiser [VOR100582]	-30.000	-30.000				
KTR.001860510789 : Kurpark (Wege, Mobiliar, Beleuchtung, etc.)						
Einzahlungen:	0	0	0	0	0	0
Auszahlungen:	-30.000	-30.000	0	0	0	0
PRD.001_860_510 : Immobilien						
Einzahlungen:	920.100	2.400.100	0	1.000.100	100	100
Auszahlungen:	-21.476.800	-21.989.800	-8.950.000	-10.510.000	-3.080.000	-290.000
PGR.001_860 : Grundstücks- und Gebäudemanagement (Staatsbad)						
Einzahlungen:	920.100	2.400.100	0	1.000.100	100	100
Auszahlungen:	-21.526.800	-22.039.800	-8.950.000	-10.560.000	-3.130.000	-340.000
PB.001 : Innere Verwaltung						
Einzahlungen:	5.940.100	14.004.100	0	26.250.100	23.400.100	10.000.100
Auszahlungen:	-99.096.300	-93.259.300	-74.905.000	-55.688.000	-34.438.000	-18.943.000

Ertrags- und Aufwandsarten	Ergebnis 2024	Ansatz 2025	Ansatz 2026	Planung 2027	Planung 2028	Planung 2029
41419005 : ET EDV-Auflös. mehrjähr. PRAP	10.004,00	0	0	0	0	0
4141 : Zuweisungen u. Zuschüsse f. lfd. Zwecke vom Land	10.004,00	0	0	0	0	0
414 : Zuweisungen und Zuschüsse für laufende Zwecke	10.004,00	0	0	0	0	0
41610005 : ET aus Auflösung von Sonderp.	9.278.083,42	3.328.700	3.871.000	4.382.000	4.785.900	4.914.900
4161 : Erträge aus der Auflösung von Sonderposten für Zuwendungen	9.278.083,42	3.328.700	3.871.000	4.382.000	4.785.900	4.914.900
416 : Erträge Auflösung Sonderposten aus Zuwendungen	9.278.083,42	3.328.700	3.871.000	4.382.000	4.785.900	4.914.900
E02_41 : Zuwendungen und allgemeine Umlagen	9.288.087,42	3.328.700	3.871.000	4.382.000	4.785.900	4.914.900
44111105 : ET Pachteinnahmen	273.295,55	108.000	96.200	96.200	96.200	96.200
44111305 : ET Nebenkosten Pachteinnahmen	15.080,50	15.900	12.900	12.900	12.900	12.900
44112005 : ET Mieten	227.087,94	203.100	215.200	265.000	265.000	265.000
44112025 : ET GA Mieten	2.458,55	4.200	4.200	4.200	4.200	4.200
44112305 : ET Nebenkosten Miete	108.344,32	74.800	89.600	92.900	92.900	92.900
44112325 : ET GA Nebenkosten Miete	0,00	100	0	0	0	0
44112525 : ET GA Nutzungsersatz	17.583,90	15.400	15.400	15.400	15.400	15.400
44116006 : ET Mieten von Stadt Bad Salzuflen	9.823.500,00	12.352.100	13.252.900	13.855.500	15.896.500	16.271.400
44116056 : ET Nebenkosten von Stadt Bad Salzuflen	10.360.210,17	12.430.500	12.968.700	12.968.700	12.968.700	12.968.700
4411 : Mieten und Pachten	20.827.560,93	25.204.100	26.655.100	27.310.800	29.351.800	29.726.700
441 : Mieten und Pachten	20.827.560,93	25.204.100	26.655.100	27.310.800	29.351.800	29.726.700
44610005 : ET So. Verw.-,BetriebsET, KostErs	189.713,56	7.000	7.000	7.000	7.000	7.000
44610105 : ET So. Verw.-,BetriebsET, KostErs	1.496,51	0	0	0	0	0
44610125 : ET GA So. Verw.-,Betr.ET, KostErs	0,00	0	2.600	2.600	2.600	2.600
44611005 : ET Schadenfallregulierungen	400.633,69	0	0	0	0	0
44615005 : ET Energie, Wasser, Abwasser	5.010,81	3.100	0	0	0	0
44615025 : ET GA Energie,Wasser,Abwasser	296.260,69	0	0	0	0	0
44618005 : ET Marketing und Tourismus	0,00	8.400	8.400	8.400	8.400	8.400
4461 : Sonstige privatrechtliche Leistungsentgelte	893.115,26	18.500	18.000	18.000	18.000	18.000
446 : Sonstige privatrechtliche Leistungsentgelte	893.115,26	18.500	18.000	18.000	18.000	18.000
E05_44 : Privatrechtliche Leistungsentgelte	21.720.676,19	25.222.600	26.673.100	27.328.800	29.369.800	29.744.700
44827006 : ET Kostenerstattungen von Stadt Bad Salzuflen	246.881,15	157.800	161.000	164.300	164.300	164.300
4482 : Kostenerstattungen/-umlagen von Gemeinden (GV)	246.881,15	157.800	161.000	164.300	164.300	164.300
44850025 : ET GA Erstatt. verb.Untern. uä	0,00	15.000	15.000	15.000	15.000	15.000
44858006 : ET Kostenerstattungen von Staatsbad GmbH für EGW	0,00	20.000	20.000	20.000	20.000	20.000
4485 : Kostenerstattungen/-umlagen von verb. Unternehmen, Beteilig.	0,00	35.000	35.000	35.000	35.000	35.000
44880955 : ET Erstattung v. übr.Bereichen	57.120,00	0	30.000	0	0	0
4488 : Kostenerstattungen/-umlagen von übrigen Bereichen	57.120,00	0	30.000	0	0	0
E06_448 : Erträge aus Kostenerstattungen, Kostenumlagen	304.001,15	192.800	226.000	199.300	199.300	199.300
45410005 : ET Veräußerung Grundst.,Gebäu.	9.599.885,00	0	0	0	0	0
4541 : Erträge aus der Veräußerung von Grundstücken und Gebäuden	9.599.885,00	0	0	0	0	0
454 : Erträge aus der Veräußerung von Vermögensgegenständen	9.599.885,00	0	0	0	0	0
45623605 : ET Portokostenerstattung u.a.	20,40	0	0	0	0	0
4562 : Säumniszuschläge	20,40	0	0	0	0	0
45651005 : ET Sonstige ordentliche Erträge	29,00	0	0	0	0	0
4565 : Weitere sonstige ordentliche Erträge	29,00	0	0	0	0	0
456 : Weitere sonstige ordentliche Erträge	49,40	0	0	0	0	0
45821205 : ET aus Rückst. Urlaub/Überst.	2.362,50	30.900	37.400	37.400	37.400	37.400
45821405 : ET LOB	49.927,25	81.400	82.200	83.000	83.800	83.800
45823005 : ET aus Rückst. Unterl.Instandh	166.377,64	1.000	1.000	1.000	1.000	1.000
45824005 : ET aus Rückst. Ungew. Verbind.	1.414,00	0	0	0	0	0
4582 : Erträge aus der Auflösung von Rückstellungen	220.081,39	113.300	120.600	121.400	122.200	122.200
45830805 : ET Eigenverbrauch PV-Anlagen (ohne FR)	0,00	0	2.600	2.600	2.600	2.600
4583 : Sonstige nicht zahlungswirksame ordentliche Erträge	0,00	0	2.600	2.600	2.600	2.600
458 : Nicht zahlungswirksame ordentliche Erträge	220.081,39	113.300	123.200	124.000	124.800	124.800
E07_45 : Sonstige ordentliche Erträge	9.820.015,79	113.300	123.200	124.000	124.800	124.800
47115205 : ET Akt. Eigenl. Obj.-u.Stadts.	891.381,51	700.000	950.000	950.000	950.000	950.000
4711 : Aktivierte Eigenleistungen	891.381,51	700.000	950.000	950.000	950.000	950.000
E08_471 : Aktivierte Eigenleistungen	891.381,51	700.000	950.000	950.000	950.000	950.000
*** : Ordentliche Erträge	42.024.162,06	29.557.400	31.843.300	32.984.100	35.429.800	35.933.700
50120005 : AW Dienst-AW Tariflich Besch	3.060.400,21	3.354.700	3.547.500	3.593.200	3.629.200	3.665.500
5012 : Tariflich Beschäftigte	3.060.400,21	3.354.700	3.547.500	3.593.200	3.629.200	3.665.500
501 : Dienstaufwendungen	3.060.400,21	3.354.700	3.547.500	3.593.200	3.629.200	3.665.500
50220005 : AW Beitr. Vers.kasse tar.BE	167.401,04	184.300	229.100	231.800	233.800	236.300
5022 : Tariflich Beschäftigte	167.401,04	184.300	229.100	231.800	233.800	236.300
502 : Beiträge zu Versorgungskassen	167.401,04	184.300	229.100	231.800	233.800	236.300
50320005 : AW Beiträge zur ges. SV (tar.Be.)	634.602,63	688.000	762.600	772.800	780.800	788.100
5032 : Tariflich Beschäftigte	634.602,63	688.000	762.600	772.800	780.800	788.100
503 : Beiträge zur gesetzlichen Sozialversicherung	634.602,63	688.000	762.600	772.800	780.800	788.100
50810005 : AW Zuf. Rück. Überst. + Urlaub	146.518,15	34.000	88.400	88.400	88.400	88.400
5081 : AW Zuf. Rück. Überst. + Urlaub	146.518,15	34.000	88.400	88.400	88.400	88.400
508 : Aufwendungen für Rückstellungen f. nicht gen. Urlaub, Überstunden	146.518,15	34.000	88.400	88.400	88.400	88.400
E11_50 : Personalaufwendungen	4.008.922,03	4.261.000	4.627.600	4.686.200	4.732.200	4.778.300

Ertrags- und Aufwandsarten	Ergebnis 2024	Ansatz 2025	Ansatz 2026	Planung 2027	Planung 2028	Planung 2029
52150955 : AW Unterh. Gebäude (Aufträge)	925.366,99	2.380.000	2.776.000	1.290.000	1.155.000	1.080.000
52151955 : AW Unterhaltung Außenanlagen (mit Inv.-Nr.)	0,00	55.000	60.000	40.000	40.000	40.000
5215 : Instandhaltung der Grundstücke und baulichen Anlagen	925.366,99	2.435.000	2.836.000	1.330.000	1.195.000	1.120.000
521 : Unterhaltung der Grundstücke und baulichen Anlagen	925.366,99	2.435.000	2.836.000	1.330.000	1.195.000	1.120.000
52322005 : AW Kostenerstattungen BBH an Stadt	1.165.464,75	1.400.700	1.454.400	1.454.300	1.454.300	1.454.300
52326006 : AW Kostenerstattungen an Stadt Bad Salzufen	1.043.319,61	975.900	995.200	1.014.900	1.014.900	1.014.900
52326016 : AW Erstattung Personal an Stadt Bad Salzufen	240.248,98	265.200	155.500	156.400	157.300	158.200
52326106 : AW Kostenerstattungen an Stadt BS	10.099,74	0	0	0	0	0
52326846 : AW Sachverst., Gerichtskosten an Stadt von EGW	300,10	5.000	5.000	5.000	5.000	5.000
52326856 : AW Versicherungen an Stadt von EGW	11.324,25	900	900	900	900	900
52326866 : AW Feuerwehr an Stadt von EGW	5.689,85	4.500	4.500	4.500	4.500	4.500
52329106 : AW Kostenerstattung ILV GBA an Stadt	400.929,68	375.000	408.800	408.800	408.800	408.800
5232 : Erstattung von Aufwendungen an Gemeinden (GV)	2.877.376,96	3.027.200	3.024.300	3.044.800	3.045.700	3.046.600
52385005 : AW Erstatt. Mieten u. Nebenk.	5.155,56	2.500	1.300	1.300	1.300	1.300
5238 : Erstattung von Aufwendungen an übrigen Bereichen	5.155,56	2.500	1.300	1.300	1.300	1.300
523 : Erstattungen für AW von Dritten aus lfd. Tätigkeit	2.882.532,52	3.029.700	3.025.600	3.046.100	3.047.000	3.047.900
52400005 : AW Unterhaltung Gebäude	1.936.213,57	1.084.100	1.047.500	1.037.500	1.037.300	1.037.300
52400105 : AW Unterhaltung Gebäude	11.014,49	12.000	12.000	12.000	12.000	12.000
52400505 : AW Unterhalt. Gebäude (Fix)	568.023,58	605.800	657.600	653.600	652.600	652.600
52400805 : AW Unterhalt. Gebäude Kitas	106.120,52	95.700	67.100	67.100	67.100	67.100
52401005 : AW Unterhaltung Außenanlagen (bebaute Grundstücke)	89.886,23	58.500	58.500	58.500	58.500	58.500
52401105 : AW Unterhaltung Außenanlagen (unbeb. Grundstücke)	367,80	200	200	200	200	200
52401405 : AW Unterh. Außenanlagen Sportplätze, Sportanlagen	72.023,57	49.900	49.900	49.900	49.900	49.900
52401605 : AW Unterhaltung Außenanlagen FESTWERTE	0,00	200	200	200	200	200
52402005 : AW Unterhaltung Außenanlagen durch BBH-Staatsbad	24.415,42	81.600	81.600	81.600	81.600	81.600
52403005 : AW Unterhaltung PV-Anlagen	0,00	0	2.600	2.600	2.600	2.600
52403505 : AW Unterhaltung PV-Anlagen Fixe Kosten	0,00	0	2.600	2.600	2.600	2.600
5240 : Unterhaltung der Grundstücke und baulichen Anlagen	2.808.065,18	1.988.000	1.979.800	1.965.800	1.964.600	1.964.600
52410005 : AW Energie/Wasser/Abwasser	38.999,45	38.000	35.800	35.800	35.800	35.800
52410025 : AW GA Energie/Wasser/Abwasser	3.401.621,87	4.350.100	4.208.700	4.171.700	4.171.700	4.171.700
52410805 : AW Eigenverbrauch PV-Anlagen (ohne FR)	0,00	0	2.600	2.600	2.600	2.600
52411005 : AW Grundsteuer	0,00	100	100	100	100	100
52413005 : AW Reinigung	2.176.814,55	2.486.200	2.575.700	2.575.700	2.570.700	2.570.700
52414005 : AW Versicherungen	475.004,23	572.100	595.100	645.800	640.200	639.700
5241 : Bewirtschaftung d. Grundstücke u. baulichen Anlagen	6.092.440,10	7.446.500	7.418.000	7.431.700	7.421.100	7.420.600
52420205 : AW Unterhaltung Brücken	0,00	2.000	2.000	2.000	2.000	2.000
5242 : Unterhaltung des Infrastrukturvermögens	0,00	2.000	2.000	2.000	2.000	2.000
524 : Unterhaltung und Bewirtschaftung des unbeweglichen Vermögens	8.900.505,28	9.436.500	9.399.800	9.399.500	9.387.700	9.387.200
52510005 : AW Haltung Fahrzeuge	18.807,70	21.000	31.000	31.000	31.000	31.000
5251 : Haltung von Fahrzeugen	18.807,70	21.000	31.000	31.000	31.000	31.000
52550005 : AW Unterhaltung Ausstattung	32.462,01	51.700	51.700	51.700	51.700	49.700
52550105 : AW Unterhaltung Ausstattung	2.452,97	0	4.100	3.700	3.700	3.700
52554955 : AW für GWG lfd. Investitionen	17.242,03	43.000	53.000	53.000	53.000	53.000
5255 : Unterhaltung des sonstigen beweglichen Vermögens	52.157,01	94.700	108.800	108.400	108.400	106.400
525 : Unterhaltung des beweglichen Vermögens	70.964,71	115.700	139.800	139.400	139.400	137.400
52790006 : AW Bauordnungsgebühren EGW an Stadt	46.267,00	20.000	20.000	20.000	20.000	20.000
52791005 : So. Verw.- u. BetriebsAW	1.687,20	59.900	59.900	59.900	59.900	59.900
52791025 : GA So. Verw.- u. BetriebsAW	0,00	77.700	77.700	77.700	77.700	77.700
52791955 : So. Verw.- u. BetriebsAW	0,00	10.000	10.000	10.000	10.000	10.000
52796005 : AW Werbung	0,00	1.200	1.200	1.200	1.200	1.200
5279 : Sonst. bes. Verwaltungs- und Betriebsaufwendungen	47.954,20	168.800	168.800	168.800	168.800	168.800
527 : Besondere Verwaltungs- und Betriebsaufwendungen	47.954,20	168.800	168.800	168.800	168.800	168.800
E13_52 : Aufwendungen für Sach- und Dienstleistungen	12.827.323,70	15.185.700	15.570.000	14.083.800	13.937.900	13.861.300
57111005 : AW AfA auf imm. Vermögensgegenstände	39.464,83	22.600	28.200	43.200	43.200	43.200
57112005 : AW AfA auf Gebäude, Aufbauten	5.871.617,98	6.963.100	8.179.000	10.672.900	11.920.400	12.126.300
57113205 : AW AfA Abwasserbeseit.anlagen	1.059,00	1.100	1.100	1.100	1.100	1.100
57114005 : AW AfA Masch.,tech.Anlagen,Fz.	428.340,71	403.300	509.000	519.200	524.000	524.000
57115005 : AW AfA auf BGA	253.894,57	232.400	276.700	289.700	301.200	315.200
5711 : Abschreibungen auf Sachanlagen und immaterielle Vermögensgeg.	6.594.377,09	7.622.500	8.994.000	11.526.100	12.789.900	13.009.800
571 : Abschreibungen auf Sachanlagen	6.594.377,09	7.622.500	8.994.000	11.526.100	12.789.900	13.009.800
E14_57 : Bilanzielle Abschreibungen	6.594.377,09	7.622.500	8.994.000	11.526.100	12.789.900	13.009.800
53120955 : AW Zuweisungen Gemeinden (Aufträge)	4.270.193,11	0	0	0	0	0
5312 : Zuweisungen und Zuschüsse an Gemeinden (GV)	4.270.193,11	0	0	0	0	0
53180005 : AW Zuschüsse lfd. Zwecke	4.200,00	1.300	4.300	4.300	4.300	4.300
53180905 : AW EDV-Auflös. mehrjähr. ARAP	11.917,00	9.200	125.000	125.000	125.000	125.000
5318 : Zuweisungen und Zuschüsse an übrige Bereiche	16.117,00	10.500	129.300	129.300	129.300	129.300
531 : Zuweisungen und Zuschüsse für laufende Zwecke	4.286.310,11	10.500	129.300	129.300	129.300	129.300
E15_53 : Transferaufwendungen	4.286.310,11	10.500	129.300	129.300	129.300	129.300
54120005 : AW Aus-/Fortbildung FD-bezogen	11.684,50	35.000	47.500	45.000	45.000	45.000
54121005 : AW Reisekosten	197,28	16.200	13.200	13.200	11.200	11.200

Ertrags- und Aufwandsarten	Ergebnis 2024	Ansatz 2025	Ansatz 2026	Planung 2027	Planung 2028	Planung 2029
54121025 : GA AW Reisekosten	6.864,97	0	0	0	0	0
54122005 : AW Dienst-/Schutzkleidung u.ä.	9.547,68	26.000	27.000	27.000	27.000	27.000
54126005 : AW LOGA Aus-/Fortbildung FD-bezogen	824,80	0	0	0	0	0
54126105 : AW LOGA Reisekosten	9.922,77	3.000	3.000	3.000	3.000	3.000
5412 : Besondere Aufwendungen für Beschäftigte	39.042,00	80.200	90.700	88.200	86.200	86.200
541 : Sonstige Personal- und Versorgungsaufwendungen	39.042,00	80.200	90.700	88.200	86.200	86.200
54220005 : AW Mieten,Pachten,Erbbauszinsen	637.373,48	676.400	689.900	739.700	739.700	739.700
54220025 : GA AW Mieten,Pachten,Erbbausz.	5.732,40	5.800	5.800	5.800	5.800	5.800
54220505 : AW Nebenkosten aus Miet-/Pachtaufwend. an Dritte	88.293,26	103.300	88.200	91.200	91.200	91.200
5422 : Mieten und Pachten	731.399,14	785.500	783.900	836.700	836.700	836.700
54290005 : Sonst. AW z.B. Beratungskosten	132.771,01	171.500	176.500	176.500	176.500	176.500
54290505 : AW Untersuchungen u.a.	0,00	5.000	5.000	5.000	5.000	5.000
54290955 : Sonst. AW z.B. Beratungskosten	0,00	60.000	60.000	60.000	60.000	60.000
54291005 : AW Projekte u.ä.	0,00	1.600	1.600	1.600	1.600	1.600
54292005 : AW Winterdienst (Schulen)	3.769,22	11.000	11.000	11.000	11.000	11.000
54292105 : AW Sicherheitsdienst	69.445,32	225.000	220.000	225.000	225.000	225.000
5429 : Sonstige Aufwendungen f. Inanspruchn. v. Rechten und Diensten	205.985,55	474.100	474.100	479.100	479.100	479.100
542 : Aufwend. f. d. Inanspruchnahme v. Rechten und Diensten	937.384,69	1.259.600	1.258.000	1.315.800	1.315.800	1.315.800
54310005 : AW Büromaterial	273,75	15.300	15.300	15.300	15.300	15.300
54311005 : AW Fachliteratur,Zeitung u.ä	2.121,23	13.200	13.200	13.200	13.200	13.200
54312005 : AW Post	0,00	500	500	500	500	500
54313005 : AW Fernmeldekosten	13.156,80	21.100	24.100	24.100	24.100	22.600
54315105 : AW Girokonten u.a.	2.378,67	2.000	2.000	2.000	2.000	2.000
5431 : Geschäftsaufwendungen	17.930,45	52.100	55.100	55.100	55.100	53.600
543 : Geschäftsaufwendungen	17.930,45	52.100	55.100	55.100	55.100	53.600
54410205 : AW Kfz-Steuer	628,00	3.000	3.500	3.500	3.500	3.500
54412105 : AW Sonstige Beiträge	0,00	500	500	500	500	500
54413005 : AW Versicherungsbeiträge u.ä.	0,00	2.000	2.000	2.000	2.000	2.000
54413955 : AW Versicherungsbeiträge u.ä.	5.950,00	20.000	20.000	20.000	20.000	20.000
5441 : Steuern, Versicherungen, Schadensfälle	6.578,00	25.500	26.000	26.000	26.000	26.000
544 : Steuern, Versicherungen, Schadensfälle (auch Mitgliedsbeiträge)	6.578,00	25.500	26.000	26.000	26.000	26.000
54710005 : AW Abgänge Sachanlagen	249.885,00	50.000	50.000	50.000	50.000	50.000
54711005 : AW Abgänge bewegliche Sachanlagen	1.664.686,05	0	0	0	0	0
54712005 : AW Abgänge immaterielle Sachanlagen	2,00	0	0	0	0	0
54713005 : AW Abgänge Grundstücke/Gebäude + Aufb./Betr.	9.370.920,00	0	0	0	0	0
5471 : Wertveränderungen bei Sachanlagen	11.285.493,05	50.000	50.000	50.000	50.000	50.000
54761005 : AW Wertveränderungen Vermögen	18.406,51	73.000	73.000	73.000	73.000	73.000
54765005 : AW Einst./Zuschr./Abgänge Sopo	0,00	100	100	100	100	100
5476 : Aufwendungen zu Rückstellungen, Sopo usw.	18.406,51	73.100	73.100	73.100	73.100	73.100
547 : Wertveränderungen bei Vermögensgegenständen	11.303.899,56	123.100	123.100	123.100	123.100	123.100
E16_54 : Sonstige ordentliche Aufwendungen	12.304.834,70	1.540.500	1.552.900	1.608.200	1.606.200	1.604.700
*** : Ordentliche Aufwendungen	40.021.767,63	28.620.200	30.873.800	32.033.600	33.195.500	33.383.400
*** : Ordentliches Ergebnis	2.002.394,43	937.200	969.500	950.500	2.234.300	2.550.300
46184005 : ET Zinsen Konto-/Termingeldzinsen	14.403,33	0	0	0	0	0
4618 : Zinserträge vom sonst. inländischen Bereich	14.403,33	0	0	0	0	0
461 : Zinserträge	14.403,33	0	0	0	0	0
46910005 : ET Sonstige Finanzerträge	2.745,76	0	0	0	0	0
4691 : Sonstige Finanzerträge	2.745,76	0	0	0	0	0
469 : Sonstige Finanzerträge	2.745,76	0	0	0	0	0
*** : Finanzerträge	17.149,09	0	0	0	0	0
55160205 : AW Zinsen (Sparkasse, LB, KfW, EAA)	1.145.469,45	1.630.000	1.700.000	2.100.000	2.200.000	2.200.000
55160305 : AW Zinsen (Kassenkredite)	0,00	100.000	100.000	150.000	150.000	150.000
55160405 : AW Zinsen (Staatsbad)	185.072,54	200.000	220.000	203.000	182.000	175.000
5516 : Zinsaufwendungen an sonst. öffentl. Sonderrechnungen	1.330.541,99	1.930.000	2.020.000	2.453.000	2.532.000	2.525.000
55170205 : AW Zinsen (DB,CoBa,...)	277.382,54	700.000	636.000	1.055.000	1.179.000	1.290.000
55170305 : AW Zinsen (Kassenkredite)	0,00	100.000	100.000	150.000	150.000	150.000
55170405 : AW Zinsen (Staatsbad)	34.810,58	70.000	44.000	42.000	39.000	35.000
5517 : Zinsaufwendungen an Kreditinstitute	312.193,12	870.000	780.000	1.247.000	1.368.000	1.475.000
551 : Zinsaufwendungen	1.642.735,11	2.800.000	2.800.000	3.700.000	3.900.000	4.000.000
*** : Zinsen und sonstige Finanzaufwendungen	1.642.735,11	2.800.000	2.800.000	3.700.000	3.900.000	4.000.000
*** : Finanzergebnis	-1.625.586,02	-2.800.000	-2.800.000	-3.700.000	-3.900.000	-4.000.000
*** : Ergebnis der lfd. Verwaltungstätigkeit	376.808,41	-1.862.800	-1.830.500	-2.749.500	-1.665.700	-1.449.700
*** : Jahresergebnis	376.808,41	-1.862.800	-1.830.500	-2.749.500	-1.665.700	-1.449.700

Ein- und Auszahlungsarten	Ergebnis 2024	Ansatz 2025	Ansatz 2026	Planung 2027	Planung 2028	Planung 2029
64111105 : EZ Pachteinahmen	318.817,84	108.000	96.200	96.200	96.200	96.200
64111305 : EZ Nebenkosten Pachteinahmen	13.577,07	15.900	12.900	12.900	12.900	12.900
64112005 : EZ Mieten	230.558,21	203.100	215.200	265.000	265.000	265.000
64112025 : GA EZ Mieten	2.434,45	4.200	4.200	4.200	4.200	4.200
64112305 : EZ Nebenkosten Miete	127.212,12	74.800	89.600	92.900	92.900	92.900
64112325 : GA EZ Nebenkosten Miete	0,00	100	0	0	0	0
64112525 : GE EZ Nutzungsersatz	17.583,90	15.400	15.400	15.400	15.400	15.400
64116006 : EZ Mieten von Stadt Bad Salzuflen	9.438.299,99	12.352.100	13.252.900	13.855.500	15.896.500	16.271.400
64116056 : EZ Nebenkosten von Stadt Bad Salzuflen	14.086.378,97	12.430.500	12.968.700	12.968.700	12.968.700	12.968.700
6411 : Mieten und Pachten	24.234.862,55	25.204.100	26.655.100	27.310.800	29.351.800	29.726.700
641 : Mieten und Pachten	24.234.862,55	25.204.100	26.655.100	27.310.800	29.351.800	29.726.700
64610005 : So. Verw.-,BetriebsEZ, KostErs	66.333,41	7.000	7.000	7.000	7.000	7.000
64610025 : GA So.Verw.,BetriebsEZ,KostErs	82.190,20	0	0	0	0	0
64610105 : So. Verw.-,BetriebsEZ, KostErs	1.496,51	0	0	0	0	0
64610125 : GA So. Verw.-,Betr.EZ, KostErs	0,00	0	2.600	2.600	2.600	2.600
64611005 : EZ Schadenfallregulierungen	329.704,26	0	0	0	0	0
64611955 : EZ Erstattungen Schadenfälle	85.194,59	0	0	0	0	0
64615005 : EZ Energie,Wasser,Abwasser	2.994,24	3.100	0	0	0	0
64615025 : GA EZ Energie,Wasser,Abwasser	297.973,44	0	0	0	0	0
64615125 : GA EZ Energie, Soforthilfe Ukraine	19,51	0	0	0	0	0
64618005 : EZ Marketing und Tourismus	0,00	8.400	8.400	8.400	8.400	8.400
6461 : Sonstige privatrechtliche Leistungsentgelte	865.906,16	18.500	18.000	18.000	18.000	18.000
646 : Sonstige privatrechtliche Leistungsentgelte	865.906,16	18.500	18.000	18.000	18.000	18.000
F05_64 : Privatrechtl. Leistungsentgelte, Kostenerstattungen/-umlagen	25.100.768,71	25.222.600	26.673.100	27.328.800	29.369.800	29.744.700
64827006 : EZ Kostenerstattungen von Stadt Bad Salzuflen	0,00	157.800	161.000	164.300	164.300	164.300
6482 : Kostenerstattungen/-umlagen von Gemeinden (GV)	0,00	157.800	161.000	164.300	164.300	164.300
64850025 : GA EZ Erstatt. verb.Untern. uä	0,00	15.000	15.000	15.000	15.000	15.000
64858006 : EZ Kostenerstattungen von Staatsbad GmbH für EGW	0,00	20.000	20.000	20.000	20.000	20.000
6485 : Kostenerstatt./-umlagen von verbundenen Unternehmen, Beteilig.	0,00	35.000	35.000	35.000	35.000	35.000
64880905 : EZ LOGA Überzahlung/EZ durch MA (Ford.gg,MA) Erst.	74,16	0	0	0	0	0
64880955 : EZ Erstattung v. übr.Bereichen	45.220,00	0	30.000	0	0	0
6488 : Kostenerstattungen/-umlagen von übrigen Bereichen	45.294,16	0	30.000	0	0	0
F06_648 : Kostenerstattungen, Kostenumlagen	45.294,16	192.800	226.000	199.300	199.300	199.300
65210755 : EZ aus Umsatzsteuern	69.770,90	0	0	0	0	0
6521 : Erstattung von Steuern	69.770,90	0	0	0	0	0
652 : Einzahlungen aus Steuern	69.770,90	0	0	0	0	0
65623605 : EZ Portokostenerstattung u.a.	19,55	0	0	0	0	0
6562 : Säumniszuschläge	19,55	0	0	0	0	0
65651005 : Sonstige ordentl. Einzahlungen	29,00	0	0	0	0	0
6565 : Sonstige ordentl. Einzahlungen	29,00	0	0	0	0	0
656 : Weitere sonstige Einzahlungen	48,55	0	0	0	0	0
F07_65 : Sonstige Einzahlungen	69.819,45	0	0	0	0	0
66184005 : ZinsEZ Konto-/Termingeldzinsen	14.403,33	0	0	0	0	0
6618 : Zinseinzahlungen vom sonst. inländischen Bereich	14.403,33	0	0	0	0	0
661 : Zinseinzahlungen	14.403,33	0	0	0	0	0
66910005 : Sonstige Finanzeinzahlungen	4.656,84	0	0	0	0	0
6691 : Sonstige Finanzeinzahlungen	4.656,84	0	0	0	0	0
669 : Sonstige Finanzeinzahlungen	4.656,84	0	0	0	0	0
F08_66 : Zinsen und sonstige Finanzeinzahlungen	19.060,17	0	0	0	0	0
*** : Einzahlungen aus laufender Verwaltungstätigkeit	25.234.942,49	25.415.400	26.899.100	27.528.100	29.569.100	29.944.000
70120005 : AZ Dienstbez. tarifl. Beschäft	3.005.171,21	3.354.700	3.547.500	3.593.200	3.629.200	3.665.500
7012 : Tariflich Beschäftigte	3.005.171,21	3.354.700	3.547.500	3.593.200	3.629.200	3.665.500
701 : Dienstbezüge	3.005.171,21	3.354.700	3.547.500	3.593.200	3.629.200	3.665.500
70220005 : AZ Beitr. Versorg.kasse TB	165.015,26	184.300	229.100	231.800	233.800	236.300
7022 : Tariflich Beschäftigte	165.015,26	184.300	229.100	231.800	233.800	236.300
702 : Beiträge zu Versorgungskassen	165.015,26	184.300	229.100	231.800	233.800	236.300
70320005 : AZ Beitr. gesetzl.Soz.vers. tB	624.346,01	688.000	762.600	772.800	780.800	788.100
7032 : Tariflich Beschäftigte	624.346,01	688.000	762.600	772.800	780.800	788.100
703 : Beiträge zur gesetzlichen Sozialversicherung	624.346,01	688.000	762.600	772.800	780.800	788.100
F10_70 : Personalauszahlungen	3.794.532,48	4.227.000	4.539.200	4.597.800	4.643.800	4.689.900
72150955 : AZ Unterh. Gebäude (Aufträge)	5.000.918,26	11.094.000	9.624.000	2.725.000	1.590.000	1.430.000
72151955 : AZ Unterhaltung Außenanlagen (mit Inv.-Nr.)	0,00	55.000	60.000	40.000	40.000	40.000
7215 : Instandhaltung der Grundstücke und baulichen Anlagen	5.000.918,26	11.149.000	9.684.000	2.765.000	1.630.000	1.470.000
72160955 : AZ Unterh. Infrastrukturvermögen (mit Invest.-Nr.)	0,00	0	0	10.000	0	10.000
72163955 : AZ Unterh. so. unbew. Vermögen	3.435,65	0	0	0	0	0
7216 : Instandhaltung des Infrastrukturvermögens	3.435,65	0	0	10.000	0	10.000
721 : Unterhaltung der Grundstücke und baulichen Anlagen	5.004.353,91	11.149.000	9.684.000	2.775.000	1.630.000	1.480.000
72322005 : AZ Kostenerstattungen BBH an Stadt	1.292.788,75	1.400.700	1.454.400	1.454.300	1.454.300	1.454.300
72326006 : AZ Kostenerstattungen an Stadt Bad Salzuflen	780.808,18	975.900	995.200	1.014.900	1.014.900	1.014.900
72326016 : AZ Erstattung Personal an Stadt Bad Salzuflen	137.829,22	265.200	155.500	156.400	157.300	158.200

Ein- und Auszahlungsarten	Ergebnis 2024	Ansatz 2025	Ansatz 2026	Planung 2027	Planung 2028	Planung 2029
72326106 : AZ Kostenerstattungen an Stadt BS	11.262,55	0	0	0	0	0
72326846 : AZ Sachverst., Gerichtskosten an Stadt von EGW	0,00	5.000	5.000	5.000	5.000	5.000
72326856 : AZ Versicherungen an Stadt von EGW	10.465,78	900	900	900	900	900
72326866 : AZ Feuerwehr an Stadt von EGW	8.947,20	4.500	4.500	4.500	4.500	4.500
72329106 : AZ Kostenerstattung ILV GBA an Stadt	852.714,91	375.000	408.800	408.800	408.800	408.800
7232 : Erstattung von Aufwendungen an Gemeinden (GV)	3.094.816,59	3.027.200	3.024.300	3.044.800	3.045.700	3.046.600
72350025 : GA AZ Erstatt. verb.Untern.,Be	222.530,00	0	0	0	0	0
7235 : Erstattung von Aufwendungen an verb. Unternehmen, Beteilig.	222.530,00	0	0	0	0	0
72385005 : AZ Erstatt. Mieten u. Nebenk.	5.131,25	2.500	1.300	1.300	1.300	1.300
7238 : Erstattung von Aufwendungen an übrige Bereiche	5.131,25	2.500	1.300	1.300	1.300	1.300
723 : Erstattungen f. Aufwend. v. Dritten a. lfd. Verwaltungstätigkeit	3.322.477,84	3.029.700	3.025.600	3.046.100	3.047.000	3.047.900
72400005 : AZ Unterhaltung Gebäude	1.996.639,20	1.084.100	1.047.500	1.037.500	1.037.300	1.037.300
72400105 : AZ Unterhaltung Gebäude	9.522,04	12.000	12.000	12.000	12.000	12.000
72400505 : AZ Unterhalt. Gebäude (Fix)	688.482,15	605.800	657.600	653.600	652.600	652.600
72400805 : AZ Unterhalt. Gebäude Kitas	112.797,75	95.700	67.100	67.100	67.100	67.100
72401005 : AZ Unterhaltung Außenanlagen (bebaute Grundstücke)	85.416,26	58.500	58.500	58.500	58.500	58.500
72401105 : AZ Unterhaltung Außenanlagen (unbeb. Grundstücke)	545,73	200	200	200	200	200
72401405 : AZ Unterh. Außenanlagen Sportplätze, Sportanlagen	71.113,22	49.900	49.900	49.900	49.900	49.900
72401605 : AZ Unterhaltung Außenanlagen FESTWERTE	-63,21	200	200	200	200	200
72402005 : AZ Unterhaltung Außenanlagen durch BBH-Staatsbad	25.547,68	81.600	81.600	81.600	81.600	81.600
72403005 : AZ Unterhaltung PV-Anlagen	0,00	0	2.600	2.600	2.600	2.600
72403505 : AZ Unterhaltung PV-Anlagen Fixe Kosten	0,00	0	2.600	2.600	2.600	2.600
7240 : Unterhaltung der Grundstücke und baulichen Anlagen	2.990.000,82	1.988.000	1.979.800	1.965.800	1.964.600	1.964.600
72410005 : AZ Energie/Wasser/Abwasser	35.336,23	38.000	35.800	35.800	35.800	35.800
72410025 : GA AZ Energie/Wasser/Abwasser	3.229.931,72	4.350.100	4.208.700	4.171.700	4.171.700	4.171.700
72411005 : AZ Grundsteuer	0,00	100	100	100	100	100
72413005 : AZ Reinigung	2.150.086,48	2.486.200	2.575.700	2.575.700	2.570.700	2.570.700
72414005 : AZ Versicherungen	891.991,86	572.100	595.100	645.800	640.200	639.700
7241 : Bewirtschaftung d. Grundstücke u. baulichen Anlagen	6.307.346,29	7.446.500	7.415.400	7.429.100	7.418.500	7.418.000
72420205 : AZ Unterhaltung Brücken	0,00	2.000	2.000	2.000	2.000	2.000
7242 : Unterhaltung des Infrastrukturvermögens	0,00	2.000	2.000	2.000	2.000	2.000
724 : Unterhaltung und Bewirtschaftung des unbewegl. Vermögens	9.297.347,11	9.436.500	9.397.200	9.396.900	9.385.100	9.384.600
72510005 : AZ Haltung Fahrzeuge	19.492,33	21.000	31.000	31.000	31.000	31.000
7251 : Haltung von Fahrzeugen	19.492,33	21.000	31.000	31.000	31.000	31.000
72550005 : AZ Unterhaltung Ausstattung	32.440,52	51.700	51.700	51.700	51.700	49.700
72550105 : AZ Unterhaltung BGA	2.452,97	0	4.100	3.700	3.700	3.700
72554955 : AZ für GWG lfd. Investitionen	17.047,61	43.000	53.000	53.000	53.000	53.000
7255 : Unterhaltung des sonstigen beweglichen Vermögens	51.941,10	94.700	108.800	108.400	108.400	106.400
725 : Unterhaltung des beweglichen Vermögens	71.433,43	115.700	139.800	139.400	139.400	137.400
72790006 : AZ Bauordnungsgebühren EGW an Stadt	51.465,21	20.000	20.000	20.000	20.000	20.000
72791005 : So. Verw.- u. BetriebsAZ	2.374,56	59.900	59.900	59.900	59.900	59.900
72791025 : GA So. Verw.- u. BetriebsAZ	0,00	77.700	77.700	77.700	77.700	77.700
72791955 : So. Verw.- u. BetriebsAZ	0,00	10.000	10.000	10.000	10.000	10.000
72796005 : AZ Werbung	0,00	1.200	1.200	1.200	1.200	1.200
7279 : Sonstige besondere Verwaltungs- und Betriebsauszahlungen	53.839,77	168.800	168.800	168.800	168.800	168.800
727 : Besondere Verwaltungs- und Betriebsauszahlungen	53.839,77	168.800	168.800	168.800	168.800	168.800
F12_72 : Auszahlungen für Sach- und Dienstleistungen	17.749.452,06	23.899.700	22.415.400	15.526.200	14.370.300	14.218.700
75160205 : AZ Zinsen (Sparkasse, LB, KfW)	1.194.298,08	1.630.000	1.700.000	2.100.000	2.200.000	2.200.000
75160305 : AZ Zinsen (Kassenkredite)	6.356,16	100.000	100.000	150.000	150.000	150.000
75160405 : AZ Zinsen (Staatsbad)	189.332,32	200.000	220.000	203.000	182.000	175.000
7516 : Zinsauszahlungen an sonstige öffentliche Sonderrechnungen	1.389.986,56	1.930.000	2.020.000	2.453.000	2.532.000	2.525.000
75170205 : AZ Zinsen (DB,CoBa,WestLB...)	316.871,03	700.000	636.000	1.055.000	1.179.000	1.290.000
75170305 : AZ Zinsen (Kassenkredite)	0,00	100.000	100.000	150.000	150.000	150.000
75170405 : AZ Zinsen (Staatsbad)	33.287,28	70.000	44.000	42.000	39.000	35.000
7517 : Zinsauszahlungen an Kreditinstitute	350.158,31	870.000	780.000	1.247.000	1.368.000	1.475.000
751 : Zinsauszahlungen	1.740.144,87	2.800.000	2.800.000	3.700.000	3.900.000	4.000.000
75992005 : AZ Zins. zurückzuz. Zuweisung.	3.666,18	0	0	0	0	0
7599 : Sonstige Finanzauszahlungen	3.666,18	0	0	0	0	0
759 : Sonstige Finanzauszahlungen	3.666,18	0	0	0	0	0
F13_75 : Zinsen und sonstige Finanzauszahlungen	1.743.811,05	2.800.000	2.800.000	3.700.000	3.900.000	4.000.000
73120955 : AZ Zuweisungen Gemeinden (Aufträge)	0,00	4.300.000	0	0	0	0
7312 : Zuweisungen und Zuschüsse an Gemeinden (GV)	0,00	4.300.000	0	0	0	0
73180005 : AZ Zuschüsse lfd. Zwecke	1.200,00	1.300	4.300	4.300	4.300	4.300
7318 : Zuweisungen und Zuschüsse an übrige Bereiche	1.200,00	1.300	4.300	4.300	4.300	4.300
731 : Zuweisungen und Zuschüsse für laufende Zwecke	1.200,00	4.301.300	4.300	4.300	4.300	4.300
F14_73 : Transferauszahlungen	1.200,00	4.301.300	4.300	4.300	4.300	4.300
74120005 : AZ Aus-/Fortbildung FD-bezogen	12.564,50	35.000	47.500	45.000	45.000	45.000
74121005 : AZ Reisekosten	6.717,27	16.200	13.200	13.200	11.200	11.200
74122005 : AZ Dienst-/Schutzkleidung u.ä.	10.307,80	26.000	27.000	27.000	27.000	27.000
74126005 : AZ LOGA Aus-/Fortbildung FD-bezogen	811,46	0	0	0	0	0

Ein- und Auszahlungsarten	Ergebnis 2024	Ansatz 2025	Ansatz 2026	Planung 2027	Planung 2028	Planung 2029
74126105 : AZ LOGA Reisekosten	9.959,21	3.000	3.000	3.000	3.000	3.000
7412 : Besondere zahlungswirksame Aufwendungen für Beschäftigte	40.360,24	80.200	90.700	88.200	86.200	86.200
741 : Sonstige Personal- und Versorgungsauszahlungen	40.360,24	80.200	90.700	88.200	86.200	86.200
74220005 : AZ Mieten,Pachten,Erbbauszinsen	663.301,27	676.400	689.900	739.700	739.700	739.700
74220025 : GA AZ Mieten,Pachten,Erbbausz.	5.732,40	5.800	5.800	5.800	5.800	5.800
74220505 : AZ Nebenkosten aus Miet-/Pachtaufwend. an Dritte	92.870,25	103.300	88.200	91.200	91.200	91.200
7422 : Mieten und Pachten	761.903,92	785.500	783.900	836.700	836.700	836.700
74290005 : Sonst. AZ z.B. Beratungskosten	100.849,26	1.171.500	176.500	176.500	176.500	176.500
74290505 : AZ Untersuchungen u.ä.	0,00	5.000	5.000	5.000	5.000	5.000
74290955 : Sonst. AZ z.B. Beratungskosten	0,00	60.000	60.000	60.000	60.000	60.000
74291005 : AZ Projekte u.ä.	0,00	1.600	1.600	1.600	1.600	1.600
74292005 : AZ Winterdienst (Schulen)	4.003,71	11.000	11.000	11.000	11.000	11.000
74292105 : AZ Sicherheitsdienst	72.559,99	225.000	220.000	225.000	225.000	225.000
7429 : Sonst. Auszahl. für die Inanspruchn. von Rechten und Diensten	177.412,96	1.474.100	474.100	479.100	479.100	479.100
742 : Auszahlungen für die Inanspruchn. von Rechten und Diensten	939.316,88	2.259.600	1.258.000	1.315.800	1.315.800	1.315.800
74310005 : AZ Büromaterial (Druckerei)	273,75	15.300	15.300	15.300	15.300	15.300
74311005 : AZ Fachliteratur,Zeitung u.ä	2.086,50	13.200	13.200	13.200	13.200	13.200
74312005 : AZ Post	0,00	500	500	500	500	500
74313005 : AZ Fernmeldekosten	12.337,70	21.100	24.100	24.100	24.100	22.600
74315105 : AZ Girokonten u.ä.	2.378,67	2.000	2.000	2.000	2.000	2.000
7431 : Geschäftsauszahlungen	17.076,62	52.100	55.100	55.100	55.100	53.600
743 : Geschäftsauszahlungen	17.076,62	52.100	55.100	55.100	55.100	53.600
74410205 : AZ Kfz-Steuer	384,00	3.000	3.500	3.500	3.500	3.500
74410705 : AZ aus Vorsteuer	82.481,40	0	0	0	0	0
74412105 : AZ Sonstige Beiträge	0,00	500	500	500	500	500
74413005 : AZ Versicherungsbeiträge u.ä.	0,00	2.000	2.000	2.000	2.000	2.000
74413955 : AZ Versicherungsbeiträge u.ä.	5.950,00	20.000	20.000	20.000	20.000	20.000
7441 : Steuern, Versicherungen, Schadensfälle	88.815,40	25.500	26.000	26.000	26.000	26.000
744 : Steuern, Versicherungen, Schadensfälle	88.815,40	25.500	26.000	26.000	26.000	26.000
F15_74 : Sonstige Auszahlungen	1.085.569,14	2.417.400	1.429.800	1.485.100	1.483.100	1.481.600
*** : Auszahlungen aus laufender Verwaltungstätigkeit	24.374.564,73	37.645.400	31.188.700	25.313.400	24.401.500	24.394.500
*** : Saldo aus lfd. Verwaltungstätigkeit	860.377,76	-12.230.000	-4.289.600	2.214.700	5.167.600	5.549.500
68110005 : EZ Investitionszuweisung Land	5.449.363,58	5.870.000	13.974.000	26.250.000	23.400.000	10.000.000
6811 : Investitionszuwendungen vom Land	5.449.363,58	5.870.000	13.974.000	26.250.000	23.400.000	10.000.000
68180005 : EZ Invest.zuwend. übr.Bereich.	64.966,53	70.100	1.100	100	100	100
6818 : Investitionszuwendungen vom übrigen Bereich	64.966,53	70.100	1.100	100	100	100
681 : Investitionszuwendungen	5.514.330,11	5.940.100	13.975.100	26.250.100	23.400.100	10.000.100
F18_EZ : Zuwendungen für Investitionsmaßnahmen	5.514.330,11	5.940.100	13.975.100	26.250.100	23.400.100	10.000.100
*** : Einzahlungen aus Investitionstätigkeit	5.514.330,11	5.940.100	13.975.100	26.250.100	23.400.100	10.000.100
78210005 : AZ Erwerb unbeb. Grundstücke	34.729,94	1.550.000	1.500.000	1.000.000	1.000.000	1.000.000
7821 : Auszahlungen für den Erwerb von Grundstücken/ Gebäuden	34.729,94	1.550.000	1.500.000	1.000.000	1.000.000	1.000.000
782 : Auszahlungen für den Erwerb von Grundstücken/ Gebäuden	34.729,94	1.550.000	1.500.000	1.000.000	1.000.000	1.000.000
F24_AZ : Auszahlungen für den Erwerb von Grundstücken/ Gebäuden	34.729,94	1.550.000	1.500.000	1.000.000	1.000.000	1.000.000
78511005 : AZ Sanierung vorhand. Gebäude	30.332.395,08	77.610.300	78.068.300	50.750.000	31.280.000	15.935.000
7851 : Hochbaumaßnahmen	30.332.395,08	77.610.300	78.068.300	50.750.000	31.280.000	15.935.000
78531105 : AZ Sanierung Außenanlagen	183.788,67	3.822.000	3.685.000	930.000	295.000	295.000
78533005 : AZ Invest. sonst. Baumaßnahmen	64.987,50	100.000	10.000	10.000	10.000	10.000
7853 : Sonstige Baumaßnahmen	248.776,17	3.922.000	3.695.000	940.000	305.000	305.000
785 : Baumaßnahmen	30.581.171,25	81.532.300	81.763.300	51.690.000	31.585.000	16.240.000
F25_AZ : Auszahlungen für Baumaßnahmen	30.581.171,25	81.532.300	81.763.300	51.690.000	31.585.000	16.240.000
78310005 : AZ Erwerb Vermögen (über 410 € netto)	75.432,95	175.000	170.000	80.000	80.000	80.000
78318005 : AZ Erwerb von Fahrzeugen	21.638,90	40.000	0	0	0	0
7831 : Auszahl. Erwerb von Vermögensg. oberh. der Wertgrenze v. 410€	97.071,85	215.000	170.000	80.000	80.000	80.000
783 : Auszahlungen für den Erwerb von Vermögensgegenständen	97.071,85	215.000	170.000	80.000	80.000	80.000
F26_AZ : Auszahlungen für den Erwerb von beweglichem Anlagevermögen	97.071,85	215.000	170.000	80.000	80.000	80.000
78912005 : AZ Rückz. v. Zuweis. f. Invest	6.859,19	217.000	0	0	0	0
7891 : Sonstige Investitionsauszahlungen	6.859,19	217.000	0	0	0	0
789 : Sonstige Investitionsauszahlungen	6.859,19	217.000	0	0	0	0
F29_AZ : Sonstige Investitionsauszahlungen	6.859,19	217.000	0	0	0	0
*** : Auszahlungen aus Investitionstätigkeit	30.719.832,23	83.514.300	83.433.300	52.770.000	32.665.000	17.320.000
*** : Saldo aus Investitionstätigkeit	-25.205.502,12	-77.574.200	-69.458.200	-26.519.900	-9.264.900	-7.319.900
*** : Finanzmittelüberschuss/-fehlbetrag	-24.345.124,36	-89.804.200	-73.747.800	-24.305.200	-4.097.300	-1.770.400
69269995 : EZ aus Kred. so.öff.Sonderr.	25.475.800,00	38.500.000	34.000.000	13.000.000	4.000.000	3.000.000
6926 : Kreditaufnahmen Investitionen v. sonst. öffentl. Sonderrg.	25.475.800,00	38.500.000	34.000.000	13.000.000	4.000.000	3.000.000
69279995 : EZ aus Kred. von priv. Untern.	0,00	38.500.000	34.000.000	13.000.000	4.000.000	3.000.000
6927 : Kreditaufnahmen für Investitionen von Kreditinstituten	0,00	38.500.000	34.000.000	13.000.000	4.000.000	3.000.000
692 : Kreditaufnahmen für Investitionen	25.475.800,00	77.000.000	68.000.000	26.000.000	8.000.000	6.000.000
*** : Einzahl. Aufnahme und Rückflüsse von Krediten für Investitionen	25.475.800,00	77.000.000	68.000.000	26.000.000	8.000.000	6.000.000
69369995 : EZ aus Kred. so. öff.Sonderr.	0,00	8.000.000	5.500.000	2.000.000	1.000.000	1.000.000
6936 : Aufn. v. Krediten z. Liquiditätss. von sonst. öffentl. Sonderrg.	0,00	8.000.000	5.500.000	2.000.000	1.000.000	1.000.000

Ein- und Auszahlungsarten	Ergebnis 2024	Ansatz 2025	Ansatz 2026	Planung 2027	Planung 2028	Planung 2029
69379995 : EZ aus Kred. priv. Unternehmen	0,00	8.000.000	5.500.000	2.000.000	1.000.000	1.000.000
6937 : Aufn. v. Krediten z. Liquiditätss. von Kreditinstituten	0,00	8.000.000	5.500.000	2.000.000	1.000.000	1.000.000
693 : Aufnahme von Krediten zur Liquiditätssicherung	0,00	16.000.000	11.000.000	4.000.000	2.000.000	2.000.000
*** : Einzahl. Aufnahme/ Rückflüsse v. Krediten zur Liquiditätssicherung	0,00	16.000.000	11.000.000	4.000.000	2.000.000	2.000.000
79268595 : AZ Tilg.Kr.so.öff.So.(Staatsb)	420.148,00	430.000	420.000	420.000	420.000	200.000
79269495 : AZ Umschuld.Kr.so.öff. Sonderr	1.800.000,00	0	0	0	0	0
79269595 : AZ Tilg.Kredit.so.öff. Sonderr	2.617.389,68	3.000.000	3.600.000	4.100.000	4.200.000	4.200.000
7926 : Tilgung von Inv.-Krediten von sonst. öffentl. Sonderrechnungen	4.837.537,68	3.430.000	4.020.000	4.520.000	4.620.000	4.400.000
79278595 : AZ Tilgung priv.Untern.(Staat.	68.500,00	55.000	55.000	55.000	55.000	55.000
79279595 : AZ Tilgung Kred. priv. Untern.	834.153,88	1.315.000	1.325.000	1.525.000	1.625.000	1.845.000
7927 : Tilgung von Inv.-Krediten von Kreditinstitute	902.653,88	1.370.000	1.380.000	1.580.000	1.680.000	1.900.000
792 : Tilgung von Krediten für Investitionen	5.740.191,56	4.800.000	5.400.000	6.100.000	6.300.000	6.300.000
*** : Auszahl. Tilgung und Gewährung von Krediten für Investitionen	5.740.191,56	4.800.000	5.400.000	6.100.000	6.300.000	6.300.000
*** : Saldo aus Finanzierungstätigkeit	19.735.608,44	88.200.000	73.600.000	23.900.000	3.700.000	1.700.000
*** : Änderung des Bestandes an eigenen Finanzmitteln	-4.609.515,92	-1.604.200	-147.800	-405.200	-397.300	-70.400
*** : Anfangsbestand an Finanzmitteln	5.468.738,96	843.092	-761.108	-908.908	-1.314.108	-1.711.408
*** : Liquide Mittel	859.223,04	-761.108	-908.908	-1.314.108	-1.711.408	-1.781.808

Stellenübersicht

Entgeltgruppe	Zahl der Stellen 2026	Zahl der Stellen 2025	Zahl der tatsächl. besetzten Stellen am 30.06.2025	Erläuterungen
Tariflich Beschäftigte				
EG 15	1,0	1,0	1,0	Technische Betriebsleitung
EG 14	-	-	-	
EG 13	1,0	-	-	Projektbau+Objektmanagement (aus anderen freien Stellenanteilen)
EG 12	2,0	2,0	2,0	
EG 11	10,70	9,0	10,39	1 Stelle Verlagerung von Stadt ab 2026
EG 10	3,0	3,0	3,0	Elektroingenieur Schwerp. Straßen ab 2025
EG 9b	2,0	2,0	2,0	
EG 9a	1,0	1,0	0,5	
EG 8	4,50	4,0	5,25	1 Stelle Verlagerung zur Stadt ab 2026
EG 7	6,65	7,5	5,75	1 Stelle zusätzlich parallel 1 Stelle kw-Vermerk
EG 6	13,75	15,0	13,75	
EG 5	9,0	8,0	8,0	1 Stelle zusätzlich parallel 1 Stelle kw-Vermerk
EG 4	1,9	2,0	2,0	
EG 3	-	-	-	
EG 2	3,0	3,0	3,0	
EG 1	-	-	0,0	
Endsumme	59,5	57,5	56,6	

Nachrichtlich

Besoldungsgruppe	Zahl der Stellen 2026	Zahl der Stellen 2025	Zahl der tatsächl. besetzten Stellen am 30.06.2025	Erläuterungen
Beamte				
A13	1,0	1,0	1,0	Im Stellenplan der Stadt geführt
A12	0,0	1,0	0,0	Verlagerung zur EGW ab 2026
Endsumme	1,0	2,0	1,0	

Auszubildende/Studenten				
Duales Studium	3,0	2,0	2,0	Bachelor of Engineering (ab 01.09.2022+2023; ab 09.2025 Verlagerung aus Tiefbau)
Ausbildung	2,0	2,0	1,0	Bauzeichner/in (ab 01.08.2024); Fachkraft für Veranstaltungstechnik (geplant)
Endsumme	5,0	4,0	3,0	

X	X	X	X	Kaufmännischer Betriebsleiter im Nebenamt; im Stellenplan der Stadt geführt
---	---	---	---	---

Bewirtschaftungsregeln

Die grundsätzlichen Bewirtschaftungsregeln werden in der Eigenbetriebssatzung festgelegt.

Liquiditätsverbund mit der Stadt Bad Salzuflen

Im Zuge der Liquiditätsplanungen der EGW erfolgt eine enge Abstimmung mit der Liquiditätsplanung zum Kernhaushalt der Stadt Bad Salzuflen. Zur wirtschaftlicheren Abwicklung sind gegenseitige Liquiditätsbereitstellungen und –austausche grundsätzlich im haushaltsrechtlichen Rahmen möglich.

Deckungsfähigkeit von Verpflichtungsermächtigungen nach § 12 KomHVO

Sämtliche Verpflichtungsermächtigungen innerhalb des Wirtschaftsplanes können mit Genehmigung des kaufmännischen Betriebsleiters gem. § 12 Abs. 2 KomHVO auch für andere Investitionsmaßnahmen in Anspruch genommen werden. Der im Wirtschaftsplan enthaltene Gesamtbetrag der Verpflichtungsermächtigungen darf nicht überschritten werden.

Übersicht über die aus Verpflichtungsermächtigungen voraussichtlich fällig werdenden Maßnahmen/Auszahlungen gem. § 1 Abs. 2 Nr. 6 KomHVO NRW

Produktebenen/ Investitionen	Bezeichnung	Verpflichtungs- ermächtigungen	zahlungswirksam im HH-Jahr		
			VE für 2027	VE für 2028	VE für 2029
INV.UL69064001 : Grunderwerbskosten für allg. Zwecke [VOR100435]		-500.000	-500.000		
KTR.001840100050 : Verwaltung		-500.000	-500.000		
PRD.001_840_100 : Eigenbetrieb Verwaltung		-500.000	-500.000		
PGR.001_840 : Gebäudemanagement		-500.000	-500.000		
INV.UM69064061 : Wohnungsbau usw. pauschal [VOR100436]		-500.000	-500.000		
INV.UN69085060 : Tfk - Alternative Lösungen / Investitionen [VOR100586]		-150.000	-150.000		
INV.UN69085061 : Pauschale Bau von Photovoltaikanlagen [VOR100756]		-200.000	-200.000		
INV.UN69085062 : Pauschale Bau von Solarthermieranlagen [VOR100757]		-100.000	-100.000		
KTR.001850500050 : Verwaltung		-950.000	-950.000		
PRD.001_850_500 : Eigenbetrieb - Verwaltung Städtisch		-950.000	-950.000		
INV.UN69074121 : Rathaus Grundst./Ladesäul./Sicherh./Starkreg. usw. [VOR100553]		-500.000	-500.000		
INV.UN69074122 : Rathaus San. u. Verkehrsicherung Hauptparkplatz [VOR101183]		-50.000	-50.000		
KTR.001850510201 : Rudolph-Brandes-Allee 19,21 Rathaus Verwaltungsgebäude		-550.000	-550.000		
INV.UN69065887 : Hist. Rathaus Brandschutzkonzept [VOR100470]		-50.000	-50.000		
KTR.001850510870 : Am Markt 26, Hist. Rathaus, Standesamt, Ratskeller		-50.000	-50.000		
PRD.001_850_510 : Verwaltungsgebäude		-600.000	-600.000		
INV.UM69065225 : Neubau Feuerwehrgerätehaus Retzen [VOR100790]		-1.000.000	-1.000.000		
KTR.001850520225 : Neubau Feuerwehrgerätehaus Retzen		-1.000.000	-1.000.000		
PRD.001_850_520 : Feuerwehr		-1.000.000	-1.000.000		
INV.UN69045240 : Neubau Fünfzügige Grundschule (Platzhalter) [VOR101157]		-42.000.000	-10.000.000	-22.000.000	-10.000.000
KTR.001850530240 : Fünfzügige Grundschule		-42.000.000	-10.000.000	-22.000.000	-10.000.000
INV.UN69085278 : GS Knetterheide Grundsan. Pausenhallen-Glasdach [VOR100754]		-800.000	-800.000		
KTR.001850530275 : Asper Platz 19, Grundschule Knetterheide		-800.000	-800.000		
INV.UN69065285 : GS Holzhausen Umbau OGS (WC, Küche, Essbereich) [VOR100609]		-120.000	-120.000		
KTR.001850530285 : Alt Sylbacher Weg 9, Grundschule Holzhausen		-120.000	-120.000		
INV.UN69085312 : SZ Lohfeld Strukturplanung [VOR100502]		-5.000.000	-5.000.000		
INV.UN69085490 : SZ Lohfeld Neubau Kultur-/Sporthaus [VOR101310]		-6.000.000	-6.000.000		
KTR.001850530300 : Wasserfuhr 25e, Schulzentrum Lohfeld		-11.000.000	-11.000.000		
INV.UN69069135 : SZ Aspe Umsetzung Strukturplanung [VOR100473]		-4.500.000	-4.500.000		
INV.UN69085344 : SZ Aspe Erweiterung der Fachräume [VOR100504]		-400.000	-400.000		
INV.UN69089137 : SZ Aspe Schadstoffbeseitigung Langhaus u. Haus 04 [VOR101069]		-500.000	-500.000		
KTR.001850530310 : Paul-Schneider-Str. 3,5,5a, Schulzentrum Aspe		-5.400.000	-5.400.000		
PRD.001_850_530 : Schulen		-59.320.000	-27.320.000	-22.000.000	-10.000.000
INV.UN69055454 : Tfk Bonhoefferstr. Umbau Personal-WC [VOR101100]		-35.000	-35.000		
KTR.001850540453 : Bonhoefferstr. 54, Tfk Bonhoefferstr.		-35.000	-35.000		
PRD.001_850_540 : Kindertagesstätten		-35.000	-35.000		
INV.UN69084094 : Haus Holzhausen Neue Schließanlage [VOR101320]		-100.000	-100.000		
INV.UP87044434 : Haus Holzhausen Herrichtung Außenanlagen [VOR101174]		-600.000	-600.000		
INV.UN69055434 : Haus Holzhausen - Entwicklung (Anbau Kita)		-1.300.000	-1.300.000		
INV.UN69065470 : Haus Holzhausen Statische Überarbeitung [VOR100465]		-300.000	-300.000		
INV.UN69065472 : Haus Holzhausen Denkmalpfleger. Maßnahmen [VOR100545]		-300.000	-300.000		
INV.UN69075434 : Haus Holzhausen - Änd. Dorfgemeinschaftshaus [VOR100546]		-200.000	-200.000		
KTR.001850550434 : Max-Planck-Str. 76, Haus Holzhausen		-2.800.000	-2.800.000		
PRD.001_850_550 : Jugend		-2.800.000	-2.800.000		
INV.UN69044072 : BBH - Weiterentwicklung/Konzeptionen Bauhöfe [VOR101169]		-500.000	-500.000		
KTR.001850590720 : Louis-Uekermann-Weg 2, Baubetriebshof		-500.000	-500.000		
INV.UN69045852 : DGH Biensen-Ahmsen Umbau Dorferneuerung Ahmsen [VOR101347]		-250.000	-250.000		
KTR.001850590852 : Am Schulweg 4, Gemeinschaftshaus Biensen-Ahmsen		-250.000	-250.000		
PRD.001_850_590 : Sonstiges (u.a. auch Gemeinschaftshäuser)		-750.000	-750.000		
PGR.001_850 : Grundstücks- und Gebäudemanagement (außer Staatsbad)		-65.455.000	-33.455.000	-22.000.000	-10.000.000
INV.UN86075069 : Kurgastzentrum Sanierung Heizverteiler [VOR101073]		-150.000	-150.000		
INV.UN86075075 : Kurgastzentrum Platzhalter Kernsanierung [VOR101163]		-4.000.000	-4.000.000		
KTR.001860510750 : Parkstr. 20 (Kurgastzentrum)		-4.150.000	-4.150.000		
INV.UN86024753 : Konzerthalle Sanierung der Lüftung [VOR101071]		-1.000.000	-1.000.000		
INV.UN86034753 : Konzerthalle Sanierung WC/Trinkwasserinstallation [VOR101072]		-100.000	-100.000		
INV.UN86055753 : Konzerthalle Sanierung Garderoben [VOR101176]		-100.000	-100.000		
INV.UN86075071 : Konzerthalle Erneuerung der Heizungsanlage [VOR100531]		-200.000	-200.000		
KTR.001860510753 : Parkstr. 20 (Konzerthalle)		-1.400.000	-1.400.000		
INV.UM86064102 : Gradierwerke Opfergradierwerk [VOR101156]		-2.000.000	-2.000.000		
INV.UN86065100 : Gradierwerk Gesundheitliche Optimierung [VOR100982]		-1.400.000	-1.400.000		
KTR.001860510756 : Staatsbad Gradierwerke		-3.400.000	-3.400.000		
PRD.001_860_510 : Immobilien		-8.950.000	-8.950.000		
PGR.001_860 : Grundstücks- und Gebäudemanagement (Staatsbad)		-8.950.000	-8.950.000		
PB.001 : Innere Verwaltung		-74.905.000	-42.905.000	-22.000.000	-10.000.000
GEM.60 : Gebäudewirtschaft (Eigenbetrieb)		-74.905.000	-42.905.000	-22.000.000	-10.000.000

Nachrichtlich:

Im Finanzplan vorgesehene Kreditaufnahmen

a) für Investitionen/Investitionsförderungsmaßnahmen

b) zur Umschuldung von Investitionskrediten

2026

EURO

68.000.000

0

2027

EURO

26.000.000

0

2028

EURO

8.000.000

0

2029

EURO

6.000.000

0

Instandhaltung/Sanierung/Neubau pro Objekt investiv

Auftragsschlüssel / Bezeichnung	Ansatz 2025	Ansatz 2026	VE	Planung 2027	Planung 2028	Planung 2029
UI69064001 : Erschließungs-/KAG-Beiträge für allg. Grundstücke [VOR100433]	-100.000	-10.000		-10.000	-10.000	-10.000
UK69064001 : Gebäudemanagement - Ausstattung >410€ netto [VOR100434]	-15.000	-15.000		-15.000	-15.000	-15.000
UK69065001 : Softwarelösungen [VOR100423]	-100.000	-100.000		-10.000	-10.000	-10.000
UK69075050 : Anschaffung von Fahrzeugen [VOR100981]	-40.000					
UL69064001 : Grunderwerbskosten für allg. Zwecke [VOR100435]	-1.000.000	-1.000.000	-500.000	-500.000	-500.000	-500.000
UM69064001 : Bauleistungsversicherungen für alle Hochbaumaßnahmen [VOR100822]	-50.000	-50.000		-50.000	-50.000	-50.000
WJ69071050 : Zuwendungen Fahrzeuge [ERH100294]	1.000					
KTR.001840100050 : Verwaltung						
Einzahlungen:	1.000	0	0	0	0	0
Auszahlungen:	-1.305.000	-1.175.000	-500.000	-585.000	-585.000	-585.000
UK69065055 : Techn. Gebäudemanagement Ausstattung > 410€ netto [VOR100788]	-15.000	-20.000		-20.000	-20.000	-20.000
UN69065055 : Pauschale Brandschutzmaßnahmen [VOR100801]	-50.000	-50.000		-50.000	-50.000	-50.000
KTR.001840100055 : Techn. Gebäudemanagement						
Einzahlungen:	0	0	0	0	0	0
Auszahlungen:	-65.000	-70.000	0	-70.000	-70.000	-70.000
UK69064011 : Ingenieure -Ausstattung >410€ netto [VOR100767]	-15.000	-15.000		-15.000	-15.000	-15.000
KTR.001840100060 : Ingenieure						
Einzahlungen:	0	0	0	0	0	0
Auszahlungen:	-15.000	-15.000	0	-15.000	-15.000	-15.000
UK10064049 : Hausmeister -Ausstattung >410€ netto [VOR100685]	-15.000	-15.000		-15.000	-15.000	-15.000
KTR.001840100080 : Hausmeister						
Einzahlungen:	0	0	0	0	0	0
Auszahlungen:	-15.000	-15.000	0	-15.000	-15.000	-15.000
UK10064051 : Reinigung -Ausstattung >410€ netto [VOR100859]	-5.000	-5.000		-5.000	-5.000	-5.000
KTR.001840100090 : Reinigungskräfte						
Einzahlungen:	0	0	0	0	0	0
Auszahlungen:	-5.000	-5.000	0	-5.000	-5.000	-5.000

Auftragsschlüssel / Bezeichnung	Ansatz 2025	Ansatz 2026	VE	Planung 2027	Planung 2028	Planung 2029
PRD.001_840_100 : Eigenbetrieb Verwaltung						
Einzahlungen:	1.000	0	0	0	0	0
Auszahlungen:	-1.405.000	-1.280.000	-500.000	-690.000	-690.000	-690.000
PGR.001_840 : Gebäudemanagement						
Einzahlungen:	1.000	0	0	0	0	0
Auszahlungen:	-1.405.000	-1.280.000	-500.000	-690.000	-690.000	-690.000
UM69064061 : Wohnungsbau usw. pauschal [VOR100436]	-1.000.000	-1.000.000	-500.000	-500.000	-500.000	-500.000
UM69064062 : Bau von Flüchtlings-/Obdachlosenheimen [VOR100975]	-10.000					
UN69044070 : Pauschale Austausch Heizungsanlagen/Fernwärme [VOR101167]	-100.000	-1.000.000		-1.000.000	-1.000.000	-1.000.000
UN69044071 : Pauschale San. Lüftungs-/Klimatechnik [VOR101168]	-10.000	-200.000		-200.000	-200.000	-200.000
UN69045088 : Investitionen Förderprog. Startchancen VOR101345		-1.430.000		-1.290.000	-1.290.000	
UN69064040 : Technische Ausstattung in Schulklassen [VOR100452]	-50.000	-50.000		-50.000	-50.000	-50.000
UN69064041 : Unvorhergesehenes, Kostensteigerungen [VOR100418]	-5.000.000	-5.000.000				
UN69064042 : Pauschale Glasfaseranschlüsse für Hausanschlusssd. [VOR100741]	-10.000	-10.000				
UN69064043 : Pauschale Schließanlagen [VOR100742]	-300.000	-200.000		-200.000	-200.000	-200.000
UN69064050 : Invest. Gebäude/-technik (Pauschale Deckungsring) [VOR100453]	-200.000	-200.000		-200.000	-200.000	-200.000
UN69064055 : Pauschale Sportanlagen (Kooperation FD 66 / 65) [VOR100454]	-50.000	-50.000		-50.000	-50.000	-50.000
UN69064061 : Realis. Wohnraum, Entwicklung ehem. Britensiedlung [VOR100587]	-100.000	-100.000		-100.000	-100.000	-100.000
UN69074060 : Pauschale TfK Investitionen U-3 Ausbau [VOR100474]	-50.000	-50.000		-50.000	-50.000	-50.000
UN69075060 : Pauschale TfK Investitionen Ü-3 Ausbau [VOR100542]	-50.000	-50.000		-50.000	-50.000	-50.000
UN69085060 : TfK - Alternative Lösungen / Investitionen [VOR100586]	-250.000	-300.000	-150.000	-150.000	-150.000	-150.000
UN69085061 : Pauschale Bau von Photovoltaikanlagen [VOR100756]	-1.700.000	-600.000	-200.000	-200.000	-200.000	-200.000
UN69085062 : Pauschale Bau von Solarthermieranlagen [VOR100757]	-100.000	-100.000	-100.000	-100.000	-100.000	-100.000
UN69085063 : Pauschale Bestandsaufnahme / Basisdaten [VOR100824]	-100.000	-100.000		-100.000	-100.000	-100.000
UN69085065 : Weiterentwicklung Grundschulen [VOR100856]	-100.000					
UN69085066 : Energiemonitoring [VOR100914]	-250.000	-250.000		-100.000	-100.000	-100.000
UN69085068 : Pauschale Hydraulischer Abgleich [VOR101062]	-50.000	-50.000		-50.000	-50.000	-50.000
UN69085069 : Pauschale Sanierung Fett/Ölabscheider [VOR101063]	-30.000	-30.000				
UN69085070 : Bau Trinkwasserbrunnen [VOR101199]	-25.000	-25.000				
UP87064040 : Pauschale Investitionen Sportanlagen [VOR100516]	-50.000	-50.000		-50.000	-50.000	-50.000
UP87064060 : Pauschale - Sicherung v. Schulgrundstücken (Zäune) [VOR100605]	-50.000	-50.000		-50.000	-50.000	-50.000

Auftragsschlüssel / Bezeichnung	Ansatz 2025	Ansatz 2026	VE	Planung 2027	Planung 2028	Planung 2029
UP87065050 : Pauschale Umgestaltung Außenanlagen [VOR100798]	-100.000	-100.000		-100.000	-100.000	-100.000
UP87065070 : Pauschale Starkregenproblematiken [VOR101161]	-150.000	-200.000		-100.000	-100.000	-100.000
WJ69061020 : Weiterleitung von Investitionspauschalen [ERH100202]	4.000.000	4.000.000		4.000.000	4.000.000	4.000.000
WJ69061088 : Zuwendung Förderpr. Startchancen [ERH100346]		1.000.000		900.000	900.000	
WJ69061089 : Zuwendung Förderpr. OGS [ERH100347]		230.000				
WJ69061090 : Zuwendung Förderpr. Infrastruktur [ERH100348]		5.500.000		5.500.000	5.500.000	
WJ69081061 : Zuwendungen Photovoltaik-/Solarthermianlagen [ERH100295]	1.001.000	1.000				
KTR.001850500050 : Verwaltung						
Einzahlungen:	5.001.000	10.731.000	0	10.400.000	10.400.000	4.000.000
Auszahlungen:	-9.885.000	-11.195.000	-950.000	-4.690.000	-4.690.000	-3.400.000
PRD.001_850_500 : Eigenbetrieb - Verwaltung Städtisch						
Einzahlungen:	5.001.000	10.731.000	0	10.400.000	10.400.000	4.000.000
Auszahlungen:	-9.885.000	-11.195.000	-950.000	-4.690.000	-4.690.000	-3.400.000
UM69069117 : Rathaus Neubau Aufstockung 1. OG [VOR100439]	-800.000	-300.000				
UN69059117 : Rathaus Technische Sanierung [VOR100450]	-1.525.000	-400.000				
UN69065017 : Rathaus Akt. Innenstadt Fassadens. (Energ. San.) [VOR100456]	-2.700.000	-300.000				
UN69069117 : Rathaus 2-ter baulicher Rettungsweg [VOR100472]	-570.000	-200.000				
UN69074119 : Rathaus Umbau EG, Umsetzung Brandschutzkonzept [VOR100547]	-3.350.000	-900.000				
UN69074120 : Rathaus Umbau Sanitär, Einbau PV-Anlage [VOR100552]	-1.428.000	-440.000				
UN69074121 : Rathaus Grundst./Ladesäul./Sicherh./Starkreg. usw. [VOR100553]	-500.000	-1.300.000	-500.000	-500.000		
UN69074122 : Rathaus San. u. Verkehrsicherung Hauptparkplatz [VOR101183]	-500.000	-50.000	-50.000	-50.000		
UN69075004 : Rathaus Neue/s Leitsystem/Beschriftung/Wegeführung [VOR100475]		-50.000				
UN69075007 : Rathaus Projektsteuerung [VOR100911]	-70.000					
UN69079117 : Rathaus Schadstoffsanierung [VOR100491]	-1.100.000	-700.000				
UN69085474 : Rathaus Grundsanierung Hausmeisterhaus [VOR101295]		-150.000				
UN69089117 : Rathaus Baunebenkosten Organisation [VOR100506]	-120.000					
UN69099117 : Rathaus Baunebenkosten Miete [VOR100508]	-480.000					
UN69145201 : Rathaus Schließanlage - neue Schließzylinder Türen [VOR100928]	-250.000	-250.000				
UN69155201 : Rathaus Schließanlage - Digitale Schlüssel [VOR100929]	-50.000	-43.000				
KTR.001850510201 : Rudolph-Brandes-Allee 19,21 Rathaus Verwaltungsgebäude						
Einzahlungen:	0	0	0	0	0	0
Auszahlungen:	-13.443.000	-5.083.000	-550.000	-550.000	0	0

Auftragsschlüssel / Bezeichnung	Ansatz 2025	Ansatz 2026	VE	Planung 2027	Planung 2028	Planung 2029
UN69065887 : Hist. Rathaus Brandschutzkonzept [VOR100470]	-180.000	-260.000	-50.000	-50.000		
UN69065888 : Hist. Rathaus Außentreppenanlage Standesamt [VOR100471]	-180.000	-20.000				
UN69074870 : Hist. Rathaus Neugestaltung Trausaal [VOR100621]	-100.000	-100.000				
UN69074871 : Hist. Rathaus Erneuerung Heizung, TGA, HLS [VOR100637]	-50.000	-150.000				
UN69074872 : Hist. Rathaus Ern. Küchengroßgeräte [VOR100638]	-30.000	-30.000				
UN69074873 : Hist. Rathaus Instandsetzung Fassade/Fenster [VOR101363]		-220.000		-75.000	-75.000	
KTR.001850510870 : Am Markt 26, Hist. Rathaus, Standesamt, Ratskeller						
Einzahlungen:	0	0	0	0	0	0
Auszahlungen:	-540.000	-780.000	-50.000	-125.000	-75.000	0
PRD.001_850_510 : Verwaltungsgebäude						
Einzahlungen:	0	0	0	0	0	0
Auszahlungen:	-13.983.000	-5.863.000	-600.000	-675.000	-75.000	0
UM69069053 : Feuerwache (neu) Neubau Planung, Baukosten [VOR100438]	-500.000	-1.150.000				
UN69044221 : Feuerwache Ausstattung Turm [VOR101143]	-65.000	-150.000				
UN69045221 : Feuerwache PV-Speicheranlage [VOR101144]	-150.000	-75.000				
UN69085475 : Feuerwache Heizung Werkstattbereich [VOR101296]		-125.000				
KTR.001850520221 : Lockhauser Str. - Neue Feuerwache						
Einzahlungen:	0	0	0	0	0	0
Auszahlungen:	-715.000	-1.500.000	0	0	0	0
UN69045223 : FW Bad Salzuflen Notstromaggregateinhausung [VOR100937]	-10.600					
UN69055223 : FW Bad Salzuflen Ölabscheider [VOR101065]	-50.000	-50.000				
UN69085476 : FW Bad Salzuflen BMA m. Weiterleitung [VOR101297]		-35.000				
KTR.001850520223 : Riestestr. 28a, Feuerwehrgerätehaus Bad Salzuflen						
Einzahlungen:	0	0	0	0	0	0
Auszahlungen:	-60.600	-85.000	0	0	0	0
UN69065065 : FW Wüsten - Pauschale Sanierung [VOR100615]	-10.000	-10.000				
KTR.001850520224 : Kirchheider Str. 28a, Feuerwehrgerätehaus Wüsten						
Einzahlungen:	0	0	0	0	0	0
Auszahlungen:	-10.000	-10.000	0	0	0	0

Auftragsschlüssel / Bezeichnung	Ansatz 2025	Ansatz 2026	VE	Planung 2027	Planung 2028	Planung 2029
UM69065225 : Neubau Feuerwehrrgerätehaus Retzen [VOR100790]	-1.000.000	-2.000.000	-1.000.000	-1.000.000		
UN69044225 : Neubau FWGH Retzen Winkelstützwand u. Zaunanlage [VOR101145]	-250.000	-300.000				
UN69045225 : Neubau FWGH Retzen Trafo [VOR101146]	-150.000	-150.000				
UN69055225 : Neubau FWGH Retzen Kanal [VOR101147]	-250.000	-200.000				
KTR.001850520225 : Neubau Feuerwehrrgerätehaus Retzen						
Einzahlungen:	0	0	0	0	0	0
Auszahlungen:	-1.650.000	-2.650.000	-1.000.000	-1.000.000	0	0
UN69045226 : FW Holzhausen Notstromaggregateinhausung [VOR100939]	-14.600					
UN69085477 : FW Holzhausen BMA m. Weiterleitung VOR101298 [VOR101298]		-35.000				
KTR.001850520226 : Alt-Holzhauser-Str. 4, Feuerwehrrgerätehaus Holzhausen						
Einzahlungen:	0	0	0	0	0	0
Auszahlungen:	-14.600	-35.000	0	0	0	0
UL69064227 : FWGH Wülfer-Bexten Grunderwerb f. Neubau [VOR100613]	-150.000					
UM69064227 : FWGH Wülfer-Bexten Neubau [VOR100614]				-50.000	-1.000.000	-2.000.000
KTR.001850520227 : Feuerwehrrgerätehaus Wülfer-Bexten						
Einzahlungen:	0	0	0	0	0	0
Auszahlungen:	-150.000	0	0	-50.000	-1.000.000	-2.000.000
UN69045228 : FW Lockhausen Notstromaggregateinhausung [VOR100935]	-10.600					
UN69085478 : FW Lockhausen BMA m. Weiterleitung [VOR101299]		-35.000				
KTR.001850520228 : Leopoldshöher Str. 10, Feuerwehrrgerätehaus Lockhausen						
Einzahlungen:	0	0	0	0	0	0
Auszahlungen:	-10.600	-35.000	0	0	0	0
UN69045229 : FW Ahmsen Notstromaggregateinhausung [VOR100936]	-10.600					
UN69085479 : FW Ahmsen BMA m. Weiterleitung [VOR101300]		-35.000				
KTR.001850520229 : Buschortstr. 50, Feuerwehrrgerätehaus Biemsen-Ahmsen						
Einzahlungen:	0	0	0	0	0	0
Auszahlungen:	-10.600	-35.000	0	0	0	0

Auftragsschlüssel / Bezeichnung	Ansatz 2025	Ansatz 2026	VE	Planung 2027	Planung 2028	Planung 2029
UN69075230 : FW Wüsten Notstromaggregateinhausung [VOR100938]	-10.600					
UN69085481 : FW Wüsten BMA m. Weiterleitung [VOR101301]		-35.000				
KTR.001850520230 : Feuerwehrgerätehaus Wüsten						
Einzahlungen:	0	0	0	0	0	0
Auszahlungen:	-10.600	-35.000	0	0	0	0
UN69085482 : FW Wülfer-Bexten BMA m. Weiterleitung [VOR101302]		-35.000				
KTR.001850520862 : Bekampstr. 28, Feuerwehrgerätehaus Wülfer-Bexten (NG)						
Einzahlungen:	0	0	0	0	0	0
Auszahlungen:	0	-35.000	0	0	0	0
UN69065864 : FW Retzen Entwicklung Kirchweg 4 [VOR100469]	-150.000	-10.000		-150.000		
KTR.001850520864 : Kirchweg 4, Feuerwehrgerätehaus Retzen						
Einzahlungen:	0	0	0	0	0	0
Auszahlungen:	-150.000	-10.000	0	-150.000	0	0
PRD.001_850_520 : Feuerwehr						
Einzahlungen:	0	0	0	0	0	0
Auszahlungen:	-2.782.000	-4.430.000	-1.000.000	-1.200.000	-1.000.000	-2.000.000
UM69045240 : Neubau Fünfstufige Grundschule (Platzhalter) [VOR101157]	-100.000	-200.000	-42.000.000	-10.000.000	-22.000.000	-10.000.000
WJ69061240 : Zuwendung Neubau Fünfstufige Grundschule (Platzh.) [ERH100350]				6.000.000	13.000.000	6.000.000
KTR.001850530240 : Fünfstufige Grundschule						
Einzahlungen:	0	0	0	6.000.000	13.000.000	6.000.000
Auszahlungen:	-100.000	-200.000	-42.000.000	-10.000.000	-22.000.000	-10.000.000
UN69074245 : GS Ahornstr. Brandschutzkonzept multif. Nutzung [VOR100562]	-10.000	-10.000				
UN69075115 : GS Ahornstr. Toilettenerweiterung im EG (auch OGS) [VOR100477]	-90.000	-10.000				
UN69075116 : GS Ahornstr. ElektroUV/SAA-Raum Notstromakku [VOR100478]	-10.000	-10.000				
UN69075117 : GS Ahornstr. Akustikmaßnahmen Klassenräume [VOR100479]	-20.000	-10.000		-10.000	-10.000	-10.000
UN69075118 : GS Ahornstr. LED-Leuchtkörper/Ern. Flurbeleuchtung [VOR100480]	-20.000	-10.000		-10.000	-10.000	-10.000
UN69075119 : GS Ahornstr. Grundsanierung Kunstraum (2. OG) [VOR100559]	-50.000	-50.000				
UN69075120 : GS Ahornstr. Grundsanierung Musikraum (3. OG) [VOR100574]	-10.000	-10.000				

Auftragsschlüssel / Bezeichnung	Ansatz 2025	Ansatz 2026	VE	Planung 2027	Planung 2028	Planung 2029
UN69075122 : GS Ahornstr. Hausanschluss Strom Leistungserh. [VOR100744]	-10.000	-10.000				
UN69085247 : GS Ahornstr. Neuer Heizkessel [VOR101075]	-80.000	-20.000				
UN69085248 : GS Ahornstr. Rauchschutztüren [VOR101076]	-50.000	-20.000				
UN69085249 : Überplanung Gebäude zur Optimierung Raumnutzung [VOR101077]	-20.000	-20.000				
UN69085252 : GS Ahornstr. Verbesserung Entwässerung Außengeländ [VOR101078]	-50.000	-50.000				
UN69085483 : GS Ahornstr. Schließanlage [VOR101303]		-30.000		-5.000		
UN69085484 : GS Ahornstr. Konvektomat [VOR101304]		-15.000				
UP87075245 : GS Ahornstr. Außenanlagen einschl. Spielgeräte [VOR100603]	-10.000	-10.000				
KTR.001850530245 : Ahornstraße 5, Grundschule Ahornstraße						
Einzahlungen:	0	0	0	0	0	0
Auszahlungen:	-430.000	-285.000	0	-25.000	-20.000	-20.000
UN69085485 : TH GS Ahornstr. Heizungskessel [VOR101305]		-50.000				
KTR.001850530247 : Ahornstraße 5, Turnhalle Grundschule Ahornstraße						
Einzahlungen:	0	0	0	0	0	0
Auszahlungen:	0	-50.000	0	0	0	0
UN69079032 : OGS GS Elkenbreder Weg -Investitionen an Gebäuden/ [VOR100442]	-20.000	-20.000		-20.000	-20.000	-20.000
UN69065129 : GS Elkenbr. Weg Akustikmaßnahmen Klassenräume [VOR100525]	-20.000	-20.000		-20.000	-20.000	-20.000
UN69065130 : GS Elkenbr. Weg Energetische Erneuerung LED [VOR100527]	-15.000	-15.000		-15.000		
UN69074250 : GS Elkenbr. Weg Brandschutzkonzept multif. Nutzung [VOR100563]	-30.000	-10.000				
UN69074253 : GS Elkenbr. Weg Brandschutz - Flurfenster [VOR100745]	-40.000	-40.000		-20.000		
UN69074254 : GS Elkenbr. Weg Nutz.-änderung Lager z.Pausenraum [VOR100746]	-20.000					
UN69084250 : GS Elkenbr. Weg San. WC-Anlagen [VOR100644]	-80.000	-80.000		-80.000		
UN69085251 : GS Elkenbr. Weg Trinkwasserleitungen [VOR101059]	-50.000	-50.000				
UN69085253 : GS Elkenbr. Weg RW Entwässerungsrinnen Altbau [VOR101079]	-50.000	-50.000				
UN69085268 : GS Elkenbr. Weg Fernwärmeanschluss [VOR101237]		-320.000				
UN69085486 : GS Elkenbr. Weg Schließanlage [VOR101306]		-30.000		-5.000		
UP87064250 : GS Elkenbr. Weg Investitionen Außenanlagen [VOR100517]	-10.000	-30.000				
UP87074250 : GS Elkb.Weiterent. Außenanl., Rettungsw.u.Parkplatz [VOR100602]	-10.000					
KTR.001850530250 : Elkenbreder Weg 20, Grundschule Elkenbreder Weg						
Einzahlungen:	0	0	0	0	0	0
Auszahlungen:	-345.000	-665.000	0	-160.000	-40.000	-40.000

Auftragsschlüssel / Bezeichnung	Ansatz 2025	Ansatz 2026	VE	Planung 2027	Planung 2028	Planung 2029
UN69064252 : TH GS Elkenbr. Weg Brandschutzkonz. 2. Rettungsweg [VOR100575]	-10.000	-25.000				
UN69065252 : TH GS Elkenbr. Weg Fernwärmeanschluss VOR101238		-170.000				
UN69074252 : TH GS Elkenbr. Weg Erneuerung Sanitäranlagen [VOR100560]	-30.000	-30.000				
KTR.001850530252 : Elkenbreder Weg 20, Turnhalle GS Elkenbreder Weg						
Einzahlungen:	0	0	0	0	0	0
Auszahlungen:	-40.000	-225.000	0	0	0	0
UN69045255 : GS Kirchplatz Instandsetzung IT Schrank DG [VOR100805]	-5.000	-5.000				
UN69065133 : GS Kirchplatz Zusätzlicher Gruppenraum OGS [VOR100458]	-15.000					
UN69065255 : GS Kirchplatz Fassadensanierung [VOR100569]	-20.000	-20.000		-10.000		
UN69074255 : GS Kirchplatz Brandschutzkonzept multif.Nutzung [VOR100564]	-10.000	-10.000				
UN69085254 : GS Kirchplatz Fassadensanierung [VOR101080]	-80.000			-80.000	-80.000	
UN69085256 : GS Kirchplatz Energetische Erneuerung LED [VOR100747]	-10.000	-25.000		-25.000		
UN69085257 : GS Kirchplatz Bau Trinkwasserbrunnen [VOR100971]	-25.000					
UN69085267 : GS Kirchplatz Verbess. d. Entwässerung Außena [VOR101162]	-20.000	-20.000				
UN69085487 : GS Kirchplatz Schließanlage [VOR101307]		-30.000		-5.000		
UN69085491 : GS Kirchplatz Brandschutz - Rauchschutztüren [VOR101376]		-38.000				
KTR.001850530255 : Am Kirchplatz 3, Grundschule Kirchplatz						
Einzahlungen:	0	0	0	0	0	0
Auszahlungen:	-185.000	-148.000	0	-120.000	-80.000	0
UN69044073 : GS Lockhausen Kernsanierung [VOR101170]	-1.000	-1.000				
UN69045260 : GS Lockhausen Instandsetzung Musikraum [VOR100806]	-30.000	-30.000				
UN69074260 : GS Lockhausen Brandschutzkonzept multif. Nutzung [VOR100565]	-10.000	-10.000				
UN69085145 : GS Lockhausen Akustikdecken Schule [VOR100493]	-10.000	-10.000				
UN69085150 : GS Lockh. Energ. Fassadensanierung Platzhalter [VOR100526]						-400.000
UN69085154 : GS Lockhausen Energetische Erneuerung LED [VOR100748]	-20.000	-20.000		-20.000		
UN69085258 : GS Lockhausen Verbesserung Entwässerung Außengelände [VOR101080]	-50.000	-50.000				
UN69085261 : GS Lockhausen Sonnenschutz Gruppenräume EG [VOR100794]	-15.000	-15.000				
UN69085262 : GS Lockhausen OGS-Räume im OG Altbau Renovierung [VOR100795]	-20.000	-150.000				
KTR.001850530260 : Schötmarsche Str. 2, Grundschule Lockhausen						
Einzahlungen:	0	0	0	0	0	0
Auszahlungen:	-156.000	-286.000	0	-20.000	0	-400.000

Auftragsschlüssel / Bezeichnung	Ansatz 2025	Ansatz 2026	VE	Planung 2027	Planung 2028	Planung 2029
UN69044261 : Schötmarsche Str. 4, Neue Heizung [VOR101129]	-30.000	-35.000				
KTR.001850530261 : Schötmarsche Str. 4, Wohngebäude						
Einzahlungen:	0	0	0	0	0	0
Auszahlungen:	-30.000	-35.000	0	0	0	0
UN69045262 : TH GS Erneuerung Außentüren [VOR100807]	-15.000	-25.000				
KTR.001850530262 : Schötmarsche Str. 2, Turnhalle GS Lockhausen						
Einzahlungen:	0	0	0	0	0	0
Auszahlungen:	-15.000	-25.000	0	0	0	0
UN69074270 : GS Wasserfuhr Brandschutzkonzept multif. Nutzung [VOR100566]	-10.000	-10.000				
UN69074271 : GS Wasserfuhr Energetische Erneuerung LED [VOR100749]	-10.000	-10.000		-10.000		
UN69085272 : GS Wasserfuhr Trinkwasserleitungen [VOR101058]	-50.000					
KTR.001850530270 : Wasserfuhr 114, Grundschule Schötmar						
Einzahlungen:	0	0	0	0	0	0
Auszahlungen:	-70.000	-20.000	0	-10.000	0	0
UN69045275 : GS Knetterheide Parkett schl./ver. Halle OG/Treppe [VOR100808]	-50.000	-30.000		-30.000	-30.000	-30.000
UN69074275 : GS Knetterheide Brandschutzkonzept multif. Nutzung [VOR100567]	-10.000	-10.000				
UN69075275 : GS Knetterheide Neue Außentüren (Notausgänge) [VOR100608]	-20.000	-20.000		-20.000		
UN69085263 : GS Knetterheide Sonnenschutz vertikale Ausführung [VOR101083]	-150.000	-150.000		-150.000		
UN69085264 : GS Knetterheide Raumlösungen [VOR101084]	-100.000	-50.000				
UN69085265 : GS Knetterheide Neue Lüftungs/Klimaanl. Pausenhalle [VOR101085]	-150.000	-20.000		-150.000		
UN69085276 : GS Knetterheide Energetische Erneuerung LED [VOR100750]	-20.000	-20.000		-20.000		
UN69085278 : GS Knetterheide Grundsan. Pausenhallen-Glasdach [VOR100754]	-100.000	-100.000	-800.000	-800.000		
KTR.001850530275 : Asper Platz 19, Grundschule Knetterheide						
Einzahlungen:	0	0	0	0	0	0
Auszahlungen:	-600.000	-400.000	-800.000	-1.170.000	-30.000	-30.000

Auftragsschlüssel / Bezeichnung	Ansatz 2025	Ansatz 2026	VE	Planung 2027	Planung 2028	Planung 2029
UN69045277 : TH GS Knetterheide Erneuerung Lichtbänder [VOR100809]	-20.000					
UN69055277 : TH GS Knetterheide Umrüstung auf LED Beleuchtung [VOR101056]	-80.000	-80.000				
UN69085488 : TH GS Knetterh. Wasserenthärtungsanlage [VOR101308]		-40.000				
KTR.001850530277 : Asper Platz 19, Turnhalle und OGS GS Knetterheide						
Einzahlungen:	0	0	0	0	0	0
Auszahlungen:	-100.000	-120.000	0	0	0	0
UN69065224 : GS Wüsten Akustik Klassenräume [VOR100460]	-25.000	-25.000		-25.000		
UN69074280 : GS Wüsten Brandschutzkonzept multif. Nutzung [VOR100568]	-10.000	-10.000				
UN69085281 : GS Wüsten Energetische Erneuerung LED [VOR100751]	-20.000	-20.000		-20.000		
KTR.001850530280 : Kirchheider Straße 44, Grundschule Wüsten						
Einzahlungen:	0	0	0	0	0	0
Auszahlungen:	-55.000	-55.000	0	-45.000	0	0
UN69044282 : TH GS Wüsten Grundsan. Sanitär/Heizung/Umkleiden [VOR101196]	-170.000	-170.000				
UN69045282 : TH GS Wüsten Prallschutzwandenerneuerung [VOR100810]	-10.000	-10.000				
KTR.001850530282 : Kirchheider Str. 44, Turnhalle GS Wüsten						
Einzahlungen:	0	0	0	0	0	0
Auszahlungen:	-180.000	-180.000	0	0	0	0
UN69045285 : GS Holzhausen Erneuerung Sonnenschutz [VOR100811]	-20.000	-20.000		-20.000		
UN69065245 : GS Holzhausen Energetische San. Fenster, Fassade [VOR100461]				-800.000		
UN69065251 : GS Holzhausen Errichtung 2. Rettungsweg [VOR100528]	-20.000	-20.000				
UN69065254 : GS Holzhausen Neue Brandschutztüren [VOR100580]	-25.000	-25.000				
UN69065285 : GS Holzhausen Umbau OGS (WC, Küche, Essbereich) [VOR100609]	-100.000	-100.000	-120.000	-120.000		
UN69085266 : GS Holzhausen Sanierung Pausenhalle linker Trakt [VOR101086]	-100.000			-100.000		
UN69085286 : GS Holzhausen Energetische Erneuerung LED [VOR100752]	-30.000	-20.000		-20.000		
UN69085489 : GS Holzhausen Schließanlage [VOR101309]		-30.000		-5.000		
UP87064285 : GS Holzhausen Neugestaltung Außenanlagen [VOR100518]	-50.000					
KTR.001850530285 : Alt Sylbacher Weg 9, Grundschule Holzhausen						
Einzahlungen:	0	0	0	0	0	0
Auszahlungen:	-345.000	-215.000	-120.000	-1.065.000	0	0

Auftragsschlüssel / Bezeichnung	Ansatz 2025	Ansatz 2026	VE	Planung 2027	Planung 2028	Planung 2029
UN69065287 : TH GS Holzhausen Neue Geräteraumtore [VOR100610]	-40.000	-45.000				
KTR.001850530287 : Alt Sylbacher Weg 9, Turnhalle GS Holzhausen						
Einzahlungen:	0	0	0	0	0	0
Auszahlungen:	-40.000	-45.000	0	0	0	0
UN69045295 : E. Kästner-Schule Umsetzung Brandschutzkonzept [VOR101194]	-95.000	-50.000				
UN69055295 : E. Kästner-Schule Planung Gesamtkonzept Schule [VOR100611]	-20.000	-20.000				
UN69065278 : E. Kästner-Schule Flachdach [VOR100462]	-190.000	-40.000				
UN69075297 : E. Kästner-Schule Raumlösung Fachräume [VOR100886]	-20.000	-20.000				
UN69075298 : E. Kästner-Schule Multifunktionaler Raum [VOR100887]	-20.000	-10.000				
KTR.001850530295 : Otto-Hahn-Str. 67, Erich-Kästner-Schule						
Einzahlungen:	0	0	0	0	0	0
Auszahlungen:	-345.000	-140.000	0	0	0	0
UN69044074 : TH E. Kästner-Schule Inbetriebh.des Schulbetriebes [VOR101171]	-100.000	-50.000				
UN69075287 : TH E. Kästner-Schule Fenster Turnhalle [VOR100482]				-80.000		
UN69075288 : TH E. Kästner-Schule Dachsanierung Turnhalle [VOR100483]				-75.000		
UN69085289 : TH E. Kästner-Schule Geräteraumtore [VOR100494]		-40.000				
UN69085290 : TH E. Kästner-Schule Erneuerung Hallenboden [VOR100495]				-100.000		
KTR.001850530297 : Otto-Hahn-Str. 67, Turnhalle Erich-Kästner-Schule						
Einzahlungen:	0	0	0	0	0	0
Auszahlungen:	-100.000	-90.000	0	-255.000	0	0

Auftragsschlüssel / Bezeichnung	Ansatz 2025	Ansatz 2026	VE	Planung 2027	Planung 2028	Planung 2029
UN69055300 : SZ Lohfeld Neugestaltung Schulhof [VOR100624]	-100.000	-100.000				
UN69065306 : SZ Lohfeld Gebäudezugänge Schule [VOR100463]	-130.000	-130.000				
UN69084085 : SZ Lohfeld Erw. Schließanlage [VOR101311]		-200.000				
UN69085305 : SZ Lohfeld Musik/Klassen (EG/OG) - [VOR100496]	-900.000					
UN69085306 : SZ Lohfeld Kunsträume/Verwaltung (OG) [VOR100497]	-1.200.000					
UN69085307 : SZ Lohfeld Verwaltung und Ganzttag - [VOR100498]	-2.300.000					
UN69085309 : SZ Lohfeld Diverse Raumlösungen [VOR100499]	-50.000	-50.000				
UN69085310 : SZ Lohfeld Brandschutz Bauteil C [VOR100500]	-200.000					
UN69085311 : SZ Lohfeld Notfallalarmierung [VOR100501]		-100.000				
UN69085312 : SZ Lohfeld Strukturplanung [VOR100502]	-2.000.000	-5.000.000	-5.000.000	-5.000.000		
UN69085313 : SZ Lohfeld Neubau Hauptschule [VOR100503]	-1.000.000	-600.000				
UN69085317 : SZ Lohfeld Gymnasium G9-Ausbau Klassen [VOR100641]	-4.000.000					
UN69085319 : SZ Lohfeld Heizung/Hydraulik [VOR101061]	-35.000	-50.000				
UN69085320 : SZ Lohfeld Trennung Hydranten [VOR101064]	-20.000	-50.000				
UN69085321 : SZ Lohfeld Austausch der Aufzüge [VOR101118]	-225.000					
UN69085322 : SZ Lohfeld Erneuerung Sprachalarmierung [VOR101119]	-45.000	-45.000				
UN69085323 : SZ Lohfeld Erneuerung Decken [VOR101120]	-75.000	-35.000				
UN69085333 : SZ Lohfeld Erweiterung Amokanlage [VOR101116]	-45.000	-45.000				
UN69085334 : SZ Lohfeld Neue Brandschutztüren/Rauchschutztüren [VOR101128]	-700.000	-700.000				
UN69085490 : SZ Lohfeld Neubau Kultur-/Sporthaus [VOR101310]		-6.000.000	-6.000.000	-6.000.000		
UP87055300 : SZ Lohfeld Erweiterung Geländer [VOR101117]	-30.000	-50.000				
UP87069133 : SZ Lohfeld Umgestaltung Außenanlagen [VOR100519]	-130.000	-130.000		-30.000	-30.000	-30.000
UP87069137 : SZ Lohfeld Hauptschule Spiel- und Freizeitfläche [VOR100940]	-100.000	-100.000				
UP87069138 : SZ Lohfeld Fahrradabstellflächen [VOR101197]	-70.000					
WJ69051300 : SZ Lohfeld Förderung Energieeffiziente Modulschule [ERH100351]				8.000.000		
WJ69081317 : SZ Lohfeld Zuweisung Gymnasium G9-Ausbau Klassen [ERH100226]		800.000				
KTR.001850530300 : Wasserfuhr 25e, Schulzentrum Lohfeld						
Einzahlungen:	0	800.000	0	8.000.000	0	0
Auszahlungen:	-13.355.000	-13.385.000	-11.000.000	-11.030.000	-30.000	-30.000
UN69044075 : TH SZ Lohfeld Gesamtkonzept [VOR101172]	-1.000					
KTR.001850530303 : Wasserfuhr 25e, Turnhalle 1/2 - SZ Lohfeld						
Einzahlungen:	0	0	0	0	0	0
Auszahlungen:	-1.000	0	0	0	0	0

Auftragsschlüssel / Bezeichnung	Ansatz 2025	Ansatz 2026	VE	Planung 2027	Planung 2028	Planung 2029
UN69045305 : Sportplatz SZ Lohfeld Kunstrasenplatz [VOR101346]		-1.500.000				
UN69055305 : Sporthaus SZ Lohfeld Grundsanierung Flachdach [VOR101013]	-50.000	-20.000				
UN69075307 : Sportplatz SZ Lohfeld Ern. der Hauptverteilung [VOR100759]	-20.000					
UN69075308 : Sporthaus SZ Lohfeld Heizung/Ertücht. Technikraum [VOR100917]	-100.000	-80.000				
UN69085324 : Sportplatz SZ Lohf. Sanierung Duschen/Umkleiden [VOR101121]	-40.000					
WJ69051305 : Sportplatz SZ Loh. Zuw. Sportstättenprogramm [ERH100352]		1.000				
KTR.001850530305 : Wasserfuhr 25e, Sporthaus/Sportplatz SZ Lohfeld						
Einzahlungen:	0	1.000	0	0	0	0
Auszahlungen:	-210.000	-1.600.000	0	0	0	0
UN69059135 : SZ Aspe Kanalerneuerung Gesamtschule (Langhaus) [VOR100451]	-170.000	-200.000				
UN69069135 : SZ Aspe Umsetzung Strukturplanung [VOR100473]	-8.000.000	-6.000.000	-4.500.000	-4.500.000		
UN69069136 : SZ Aspe Dachsanierung Haus 01 [VOR100588]	-2.900.000	-2.400.000				
UN69079135 : SZ Aspe Umsetzung Strukturpl. RL Containeranlagen [VOR100492]	-300.000	-100.000				
UN69084086 : SZ Aspe Bau Jugendpavillon (Leader) [VOR101312]		-35.000				
UN69084087 : SZ Aspe Schließanlage (2. BA + H04) [VOR101313]		-20.000		-60.000	-40.000	
UN69084088 : SZ Aspe Schließanlage Realschule [VOR101314]				-60.000		
UN69085325 : SZ Aspe Nachrüstung Dachgeländer [VOR101122]		-40.000				
UN69085344 : SZ Aspe Erweiterung der Fachräume [VOR100504]	-1.000.000	-1.000.000	-400.000	-400.000		
UN69089135 : SZ Aspe Ums. Str.-pl. Baubegleitendes Controlling [VOR100507]	-5.000	-5.000		-5.000		
UN69089136 : SZ Aspe Dachsanierung Haus 04 [VOR100987]	-600.000	-600.000				
UN69089137 : SZ Aspe Schadstoffbeseitigung Langhaus u. Haus 04 [VOR101069]	-1.800.000	-1.800.000	-500.000	-500.000		
UN69089138 : SZ Aspe Schadstoffsanierung 1. BA [VOR101198]	-2.000.000			-2.000.000		
UP87069135 : SZ Aspe Außenanlagen Umsetzung Strukturplanung [VOR100520]	-25.000	-25.000				
WJ69061086 : SZ Aspe Zuweis. Jugendpavillon (Leader) [ERH100343]		24.000				
KTR.001850530310 : Paul-Schneider-Str. 3,5,5a, Schulzentrum Aspe						
Einzahlungen:	0	24.000	0	0	0	0
Auszahlungen:	-16.800.000	-12.225.000	-5.400.000	-7.525.000	-40.000	0

Auftragsschlüssel / Bezeichnung	Ansatz 2025	Ansatz 2026	VE	Planung 2027	Planung 2028	Planung 2029
UN69045313 : TH (neu) SZ Aspe Ern. Eingangstür Schulhofseite [VOR100813]	-40.000					
UN69075369 : TH (neu) SZ Aspe Elektronische Schließanlage [VOR100530]	-25.000					
UN69075377 : TH (neu) SZ Aspe Gesamtkonzept [VOR100791]	-150.000	-150.000				
KTR.001850530313 : Paul-Schneider-Str. 3,5,5a, Dreifachsporthalle SZ Aspe						
Einzahlungen:	0	0	0	0	0	0
Auszahlungen:	-215.000	-150.000	0	0	0	0
UN69045145 : TH SZ Aspe Grundsanierung WC-Bereiche [VOR101364]		-150.000				
UN69065314 : TH (alt) SZ Aspe Planung Gesamtkonzept Sporthalle [VOR100612]	-70.000	-50.000				
KTR.001850530314 : Paul-Schneider-Str. 3,5,5a, Turnhalle SZ Aspe						
Einzahlungen:	0	0	0	0	0	0
Auszahlungen:	-70.000	-200.000	0	0	0	0
WJ69061315 : Sportplatz SZ Aspe Verkauf Sportplatz [ERH100319]	1.000	1.000				
KTR.001850530315 : Paul-Schneider-Str. 3,5,5a, SZ Aspe Sportplatz						
Einzahlungen:	1.000	1.000	0	0	0	0
Auszahlungen:	0	0	0	0	0	0
PRD.001_850_530 : Schulen						
Einzahlungen:	1.000	826.000	0	14.000.000	13.000.000	6.000.000
Auszahlungen:	-33.787.000	-30.744.000	-59.320.000	-31.425.000	-22.240.000	-10.520.000
UN69045265 : Ehem. GS Retzen Abbruch Gebäude [VOR101236]		-150.000				
UN69084089 : TfK Retzen Neubau Baukostenzuschuss [VOR101315]		-300.000				
KTR.001850540265 : Kirchweg 6, TfK - Übergangskita						
Einzahlungen:	0	0	0	0	0	0
Auszahlungen:	0	-450.000	0	0	0	0
UN69045392 : Interimslösung TfK Elkenbr. Weg (476) Herrichtung [VOR100984]	-20.000					
WJ69061087 : Borsigstr. Verkauf Fläche [ERH100344]		1.000				
KTR.001850540392 : Borsigstraße 11a, Übergangskita						
Einzahlungen:	0	0	0	0	0	0
Auszahlungen:	-20.000	1.000	0	0	0	0

Auftragsschlüssel / Bezeichnung	Ansatz 2025	Ansatz 2026	VE	Planung 2027	Planung 2028	Planung 2029
UN69055454 : TfK Bonhoefferstr. Umbau Personal-WC [VOR101100]		-35.000	-35.000	-35.000		
UN69085458 : TfK Bonhoefferstr. Neue Türen und Fenster [VOR100921]	-20.000	-10.000				
KTR.001850540453 : Bonhoefferstr. 54, TfK Bonhoefferstr.						
Einzahlungen:	0	0	0	0	0	0
Auszahlungen:	-20.000	-45.000	-35.000	-35.000	0	0
UN69085454 : TfK Gebr.-Grimm-Str. Neue Heizungsanlage [VOR101101]	-60.000					
KTR.001850540454 : Gebrüder-Grimm-Str. 1, TfK Wüsten						
Einzahlungen:	0	0	0	0	0	0
Auszahlungen:	-60.000	0	0	0	0	0
UN69044455 : TfK Wasserfuhr Neue Heizungsanlage/Fernwärme [VOR101102]	-75.000	-100.000				
UN69045455 : TfK Wasserfuhr Grundsan. WC-Anlagen [VOR100814]	-60.000	-30.000				
UN69085459 : TfK Wasserfuhr Umbau Küche [VOR100924]	-150.000	-150.000				
UN69085460 : TfK Wasserfuhr Umbau Gruppenräume [VOR100925]	-130.000	-100.000				
UN69085461 : TfK Wasserfuhr Umbau Pumi/Perso WC [VOR100926]	-45.000	-45.000				
UN69085462 : TfK Wasserfuhr Umbau/Aufstockung Personalräume [VOR100927]	-200.000	-50.000				
KTR.001850540455 : Wasserfuhr 25d, TfK Lohfeld						
Einzahlungen:	0	0	0	0	0	0
Auszahlungen:	-660.000	-475.000	0	0	0	0
UN69045457 : TfK Paul-Schneider-Str. Grundsan. WC-Anlagen [VOR100815]	-50.000					
UN69055457 : TfK Paul-Schneider-Str. Deckenstrahlheizung Turnh. [VOR101038]	-30.000	-30.000				
UN69084458 : TfK Paul-Schneider-Str. Umrüstung auf LED Beleucht [VOR101057]	-20.000	-20.000				
KTR.001850540457 : Paul-Schneider-Str. 7, TfK Mix Max						
Einzahlungen:	0	0	0	0	0	0
Auszahlungen:	-100.000	-50.000	0	0	0	0
UN69045468 : TfK Elkenbr. Weg 12 Fernwärmeanschluss [VOR101239]		-115.000				
KTR.001850540468 : Elkenbreder Weg 12, TfK Evangel. Familienzentrum						
Einzahlungen:	0	0	0	0	0	0
Auszahlungen:	0	-115.000	0	0	0	0

Auftragsschlüssel / Bezeichnung	Ansatz 2025	Ansatz 2026	VE	Planung 2027	Planung 2028	Planung 2029
UN69044471 : TFK Schießhofstr. Neue Heizungsanlage [VOR101103]	-40.000					
UN69075471 : TFK Schießhofstr. Neue Küche / KÜcheneinrichtung [VOR100487]	-15.000					
UN69084090 : TFK Schießhofstr. Badumbau [VOR101316]		-30.000				
UN69084472 : TFK Schießhofstr. Anschaffung Fahrradständer [VOR100922]	-5.000	-5.000				
UN69084473 : TFK Schießhofstr. Brandschutzkonzept [VOR101046]	-10.000					
UP69065471 : TFK Schießhofstr. Ern. der Zaunanlage [VOR100643]	-10.000	-10.000				
KTR.001850540471 : Schießhofstr. 21, TFK Kastanie						
Einzahlungen:	0	0	0	0	0	0
Auszahlungen:	-80.000	-45.000	0	0	0	0
UN69045473 : TFK Riestestr. Sanierung Flachdach [VOR101104]	-30.000					
KTR.001850540473 : Riestestraße 26, TFK Leuchtturm						
Einzahlungen:	0	0	0	0	0	0
Auszahlungen:	-30.000	0	0	0	0	0
PRD.001_850_540 : Kindertagesstätten						
Einzahlungen:	0	0	0	0	0	0
Auszahlungen:	-970.000	-1.179.000	-35.000	-35.000	0	0
UN69055307 : Jugendtreff Lohfeld Grundsanierung Bad [VOR101105]	-25.000	-25.000				
KTR.001850550307 : Wasserfuhr 25c, verm. Jugendtreff Lohf./Kinderbetr.						
Einzahlungen:	0	0	0	0	0	0
Auszahlungen:	-25.000	-25.000	0	0	0	0
UN69045432 : Jugendzentrum Schötmar Vandalismusschutz Flachdach [VOR100816]	-75.000	-75.000				
UN69065459 : Jugendzentrum Schötmar Invest. Brandschutz [VOR100622]	-25.000	-25.000				
UN69084432 : Jugendzentrum Schötmar @on San. Mitarbeiter-WC [VOR100919]	-10.000					
UN69084433 : Jugendzentrum Schötmar Naturkita San. Außen-WC [VOR100920]	-20.000					
UN69084435 : Jugendzentrum Schötmar Mülleinhausung [VOR101106]	-15.000	-15.000				
UN69084436 : Jugendzentrum Schötmar Erneuerung Garagentor [VOR101107]	-10.000					
UN69084437 : Jugendzentrum Schötmar Beleuchtungsanlage/gr. Saal [VOR101108]	-50.000					
KTR.001850550432 : Uferstr. 50, Jugendzentrum @on						
Einzahlungen:	0	0	0	0	0	0
Auszahlungen:	-205.000	-115.000	0	0	0	0

Auftragsschlüssel / Bezeichnung	Ansatz 2025	Ansatz 2026	VE	Planung 2027	Planung 2028	Planung 2029
UN69045433 : Jugendhaus Werl-Aspe Akustikmaßnahmen [VOR101109]	-25.000	-30.000				
UN69084093 : Jugendhaus Werl-Aspe Neue Kellerfenster [VOR101319]		-15.000				
KTR.001850550433 : Brökerweg 2, Kinder- und Jugendhaus Werl-Aspe						
Einzahlungen:	0	0	0	0	0	0
Auszahlungen:	-25.000	-45.000	0	0	0	0
UN69055434 : Haus Holzhausen - Entwicklung (Anbau Kita) [VOR100848]	-1.600.000	-2.700.000	-1.300.000	-1.300.000		
UN69065470 : Haus Holzhausen Statische Überarbeitung [VOR100465]	-400.000	-700.000	-300.000	-300.000		
UN69065472 : Haus Holzhausen Denkmalpfleger. Maßnahmen [VOR100545]	-400.000	-700.000	-300.000	-300.000		
UN69075434 : Haus Holzhausen - Änd. Dorfgemeinschaftshaus [VOR100546]	-300.000	-500.000	-200.000	-200.000		
UN69084094 : Haus Holzhausen Neue Schließanlage [VOR101320]			-100.000	-100.000		
UP87044434 : Haus Holzhausen Herrichtung Außenanlagen [VOR101174]	-100.000	-100.000	-600.000	-600.000		
WJ69051434 : Haus Holzhausen Landeszuw. Kita-Plätze [ERH100267]				640.000		
KTR.001850550434 : Max-Planck-Str. 76, Haus Holzhausen						
Einzahlungen:	0	0	0	640.000	0	0
Auszahlungen:	-2.800.000	-4.700.000	-2.800.000	-2.800.000	0	0
UN69075877 : Ziegelstr. 38/40 Neue Küche [VOR101110]	-25.000					
UN69075879 : Ziegelstr. 38/40 Fernwärmeanschluss [VOR101241]		-90.000				
UN69084095 : Ziegelstr. 38/40 Schließanlage [VOR101321]		-15.000				
UN69084096 : Ziegelstr. 38/40 BMA [VOR101322]		-10.000				
KTR.001850550873 : Ziegelstr. 38/40, Kinder-/Jugendtreff Ziegelstrasse						
Einzahlungen:	0	0	0	0	0	0
Auszahlungen:	-25.000	-115.000	0	0	0	0
PRD.001_850_550 : Jugend						
Einzahlungen:	0	0	0	640.000	0	0
Auszahlungen:	-3.080.000	-5.000.000	-2.800.000	-2.800.000	0	0
UN69055351 : Hollenstein 5, Trinkwasserleitungen/Badsanierungen [VOR101060]		-50.000				
KTR.001850560351 : Hollenstein 5, Wohngebäude						
Einzahlungen:	0	0	0	0	0	0
Auszahlungen:	0	-50.000	0	0	0	0

Auftragsschlüssel / Bezeichnung	Ansatz 2025	Ansatz 2026	VE	Planung 2027	Planung 2028	Planung 2029
UN69044262 : Kirchheider Str. 36, Neue Heizung [VOR101130]	-40.000	-40.000				
KTR.001850560372 : Kirchheider Str. 36, Ü-Heim						
Einzahlungen:	0	0	0	0	0	0
Auszahlungen:	-40.000	-40.000	0	0	0	0
UN69044263 : Schmalter Weg 5, Neue Heizung	-40.000	-40.000				
KTR.001850560376 : Schmalter Weg 5, Ü-Heim						
Einzahlungen:	0	0	0	0	0	0
Auszahlungen:	-40.000	-40.000	0	0	0	0
UL69074600 : Entwicklung Britensiedlung [VOR100584]	-400.000	-500.000		-500.000	-500.000	-500.000
KTR.001850560600 : Britensiedlung						
Einzahlungen:	0	0	0	0	0	0
Auszahlungen:	-400.000	-500.000	0	-500.000	-500.000	-500.000
UN69055858 : Ratsgasse 1, Austausch Heizungsanlage [VOR100918]	-45.000	-50.000				
KTR.001850560858 : Ratsgasse 1, Verm. Wohn- und Geschäftshaus						
Einzahlungen:	0	0	0	0	0	0
Auszahlungen:	-45.000	-50.000	0	0	0	0
PRD.001_850_560 : Wohnen / Unterkünfte						
Einzahlungen:	0	0	0	0	0	0
Auszahlungen:	-525.000	-680.000	0	-500.000	-500.000	-500.000
UN69065267 : TH Ehem. GS Retzen Ertüchtigung TH inkl. Heizung [VOR100543]	-150.000	-50.000				
UP69045267 : TH Ehem. GS Retzen Neue Strasse zur Sporthalle [VOR101148]	-450.000	-450.000				
KTR.001850570267 : Kirchweg 6, Turnhalle ehem. GS Retzen						
Einzahlungen:	0	0	0	0	0	0
Auszahlungen:	-600.000	-500.000	0	0	0	0
UN69045501 : TH Ahm. Grundinstands. i.Z.d. Dorfplatzentwicklung [VOR101365]		-200.000				
KTR.001850570501 : Am Schulweg 4, Turnhalle Ahmsen						
Einzahlungen:	0	0	0	0	0	0
Auszahlungen:	0	-200.000	0	0	0	0

Auftragsschlüssel / Bezeichnung	Ansatz 2025	Ansatz 2026	VE	Planung 2027	Planung 2028	Planung 2029
UP87055510 : Sportplatz Heerser Bruch Erneuerung Eingangstor [VOR101123]	-12.000					
UP87065510 : Sportplatz Heerser Bruch Investitionen/Sanierung [VOR100846]	-15.000					
KTR.001850570510 : Im Neuen Land 34, Sporthaus/Sportplatz Werl-Aspe						
Einzahlungen:	0	0	0	0	0	0
Auszahlungen:	-27.000	0	0	0	0	0
UN69075511 : Sporthaus Wüsten Anbau Heizung/Wasserversorg. [VOR100488]	-160.000					
UN69085327 : Sporthaus Wüsten Ern. Wasserleitungen/Armaturen [VOR101124]	-35.000	-30.000				
UN69085328 : Sporthaus Wüsten Erneuerung Fliesenpiegel [VOR101125]	-40.000	-45.000				
UN69085329 : Sporthaus Wüsten Erneuerung RLT [VOR101126]	-10.000					
UN69085331 : Sporthaus Wüsten Umstellung auf LED-Beleuchtung [VOR101127]	-5.000	-10.000				
UN69085335 : Sporthaus Wüsten Ert. Sanitär/Heizung [VOR101240]		-40.000				
KTR.001850570511 : Kirchheider Str. 28b, Sporthaus/Sportplatz Wüsten						
Einzahlungen:	0	0	0	0	0	0
Auszahlungen:	-250.000	-125.000	0	0	0	0
UP87075512 : Sportplatz Retzen Neuer Kunstrasenplatz [VOR101158]	-1.400.000	-200.000				
KTR.001850570512 : Lemgoer Str. 97a, Sporthaus/Sportplatz Grastrup-Retzen						
Einzahlungen:	0	0	0	0	0	0
Auszahlungen:	-1.400.000	-200.000	0	0	0	0
UN69085332 : Sporthaus Waldstr. Austausch Heizungsanlage [VOR101115]	-45.000					
KTR.001850570513 : Waldstr. 27, Sporthaus/Sportplatz Bad Salzuflen						
Einzahlungen:	0	0	0	0	0	0
Auszahlungen:	-45.000	0	0	0	0	0
UN69075870 : Rotkehlchenweg 2a Sanierung Fassade [VOR100490]	-50.000	-35.000				
KTR.001850570868 : Rotkehlchenweg 2a, Sporthaus/Sportplatz Ehrsen Breden						
Einzahlungen:	0	0	0	0	0	0
Auszahlungen:	-50.000	-35.000	0	0	0	0

Auftragsschlüssel / Bezeichnung	Ansatz 2025	Ansatz 2026	VE	Planung 2027	Planung 2028	Planung 2029
UN69084876 : Festhalle Holzhausen Geräteraumtore mit Antrieb [VOR100541]	-80.000	-80.000				
KTR.001850570876 : Hauptstr. 10, Sportplatz/Mehrzweckhalle Holzhausen						
Einzahlungen:	0	0	0	0	0	0
Auszahlungen:	-80.000	-80.000	0	0	0	0
PRD.001_850_570 : Sportstätten						
Einzahlungen:	0	0	0	0	0	0
Auszahlungen:	-2.452.000	-1.140.000	0	0	0	0
UN69065705 : FH Lockhausen Neubau Unterstand für Trauergäste [VOR100468]		-70.000				
KTR.001850580705 : Glockenstr. 29, Friedhofskapelle Lockhausen						
Einzahlungen:	0	0	0	0	0	0
Auszahlungen:	0	-70.000	0	0	0	0
UN69045707 : Friedhofskapelle Werl Aspe Grundsan. Dach [VOR101141]	-225.000	-225.000				
KTR.001850580707 : Lockhauser Str. 6b, Friedhofskapelle Werl-Aspe						
Einzahlungen:	0	0	0	0	0	0
Auszahlungen:	-225.000	-225.000	0	0	0	0
PRD.001_850_580 : Friedhöfe						
Einzahlungen:	0	0	0	0	0	0
Auszahlungen:	-225.000	-295.000	0	0	0	0

Auftragsschlüssel / Bezeichnung	Ansatz 2025	Ansatz 2026	VE	Planung 2027	Planung 2028	Planung 2029
UN69045326 : VHS Modernisierung Aufzugsanlage [VOR100931]	-25.000					
UN69045327 : VHS Umgestaltung Infopoint Haupteingang [VOR101087]	-30.000	-30.000				
UN69045328 : VHS Umsetzung Brandschutzkonzept [VOR101088]	-150.000	-150.000				
UN69045329 : VHS Fahrradständer und Müllabstellplatz [VOR101089]		-25.000				
UN69045330 : VHS Sanierung Eingangstüren [VOR101092]	-50.000	-50.000				
UN69075346 : VHS Schließanlage [VOR101182]	-20.000	-1.500				
UN69084097 : VHS Türöffnungs-/Gegensprechanlage [VOR101323]		-10.000				
UN69085326 : VHS Sanierung Fettabscheider [VOR101066]	-60.000	-60.000				
UP69084326 : VHS Instandsetz. hist. Kopfsteinpflaster [VOR101153]	-35.000	-35.000		-35.000		
KTR.001850590326 : Hermannstr. 30, 32 - VHS						
Einzahlungen:	0	0	0	0	0	0
Auszahlungen:	-370.000	-361.500	0	-35.000	0	0
UN69045335 : Untersuchung/Ertüchtigung Bismarkturm (Erh. FW) [VOR101093]	-20.000	-200.000				
UN69055335 : Untersuchung/Ertüchtigung Katzenturm (Erh. FW) [VOR101094]	-35.000	-30.000		-10.000	-10.000	
KTR.001850590335 : Denkmäler						
Einzahlungen:	0	0	0	0	0	0
Auszahlungen:	-55.000	-230.000	0	-10.000	-10.000	0
UN69084098 : AWO BS-Schötmar BMA [VOR101324]		-20.000				
UN69084101 : AWO BS-Schötmar Neue Türen/Fenster [VOR101325]		-200.000				
KTR.001850590458 : Neue Str. 3, AWO Begegnungsz. Bad Salzuflen-Schötmar						
Einzahlungen:	0	0	0	0	0	0
Auszahlungen:	0	-220.000	0	0	0	0
UN69065732 : Schülerstr. 11 Fenstersanierung [VOR101090]		-35.000				
UN69075732 : Schülerstr. 11 Neue Heizungsanlage [VOR101091]	-50.000	-50.000				
UN69084102 : Schülerstr. 11 Grundsan. Treppenanlage [VOR101326]				-20.000		
UN69084103 : Schülerstr. 11 Türen/Sicherheitstechnik [VOR101327]		-15.000				
KTR.001850590490 : Schülerstr. 11, Familien-/Schulberatungsstelle						
Einzahlungen:	0	0	0	0	0	0
Auszahlungen:	-50.000	-100.000	0	-20.000	0	0

Auftragsschlüssel / Bezeichnung	Ansatz 2025	Ansatz 2026	VE	Planung 2027	Planung 2028	Planung 2029
UN69044072 : BBH - Weiterentwicklung/Konzeptionen Bauhöfe [VOR101169]	-1.000	-500.000	-500.000	-500.000		
UN69045720 : BBH Erneuerung Bodenfugen (Halle) [VOR100818]	-55.000	-55.000				
UN69084104 : BBH Objekt-/Einbruchschutz [VOR101328]		-20.000				
KTR.001850590720 : Louis-Uekermann-Weg 2, Baubetriebshof						
Einzahlungen:	0	0	0	0	0	0
Auszahlungen:	-56.000	-575.000	-500.000	-500.000	0	0
UN69055732 : Forst-Schutzhütte Obernb. Instandsetzung [VOR100933]	-7.500					
KTR.001850590732 : Forst-Schutzhütte Obernberg u. Wandererschutzhütten						
Einzahlungen:	0	0	0	0	0	0
Auszahlungen:	-7.500	0	0	0	0	0
UN69045800 : GMH Wülfer-Bexten Einrichtung Gesundheitskiosk [VOR101098]	-45.000					
KTR.001850590800 : Am Schlinggarten 2,4 - Gemeinschaftshaus Wülfer-Bexten						
Einzahlungen:	0	0	0	0	0	0
Auszahlungen:	-45.000	0	0	0	0	0
UN69074801 : TH Wülfer Neue Heizung und Versorgungsleitungen [VOR100991]	-30.000					
UN69085801 : TH Wülfer Sanierung Sanitärbereiche [VOR100916]	-60.000	-80.000		-80.000		
KTR.001850590801 : Am Schlinggarten 2,4 - GMH Wülfer-Bexten Turnhalle						
Einzahlungen:	0	0	0	0	0	0
Auszahlungen:	-90.000	-80.000	0	-80.000	0	0
UN69045852 : DGH Biemsen-Ahmsen Umbau Dorfentwicklung Ahmsen [VOR101347]		-50.000	-250.000	-250.000		
WJ69061852 : DGH Biem.-Ahm. Umbau Dorfentwickl. Zuwend. Leader [ERH100349]				210.000		
KTR.001850590852 : Am Schulweg 4, Gemeinschaftshaus Biemsen-Ahmsen						
Einzahlungen:	0	0	0	210.000	0	0
Auszahlungen:	0	-50.000	-250.000	-250.000	0	0

Auftragsschlüssel / Bezeichnung	Ansatz 2025	Ansatz 2026	VE	Planung 2027	Planung 2028	Planung 2029
UN69084105 : GMH Wüsten Neue Kellerfenster [VOR101329]		-15.000				
UN69084106 : GMH Wüsten Grundsan. WC-Anlagen EG [VOR101330]		-30.000				
UN69084107 : GMH Wüsten Grundsan. Treppenhaus [VOR101331]				-25.000		
UN69085854 : GMH Wüsten Kirchheider Str. 46 Umbau DGH zur OGS [VOR100934]	-375.000	-25.000				
KTR.001850590853 : Kirchheider Str. 46, Gemeinschaftshaus Wüsten						
Einzahlungen:	0	0	0	0	0	0
Auszahlungen:	-375.000	-70.000	0	-25.000	0	0
UN69045854 : GMH Knetterheide Einrichtung Gesundheitskiosk [VOR101099]	-30.000					
KTR.001850590854 : Bielefelder Str. 40, Gemeinschaftshaus Knetterheide						
Einzahlungen:	0	0	0	0	0	0
Auszahlungen:	-30.000	0	0	0	0	0
UN69045791 : Gelbe Schule Innensanierung Kulturbereich [VOR100819]	-75.000	-50.000		-25.000		
UN69045794 : Gelbe Schule Archiv Brandschutz [VOR100820]	-150.000	-50.000				
UN69045795 : Gelbe Schule Grundsan. Boden Archiv/Bürobereich [VOR100821]	-50.000	-50.000				
UN69055859 : Gelbe Schule Austausch Batterieschrank [VOR101095]	-15.000					
UN69065859 : Gelbe Schule Rettungswegbeleuchtung tauschen [VOR101096]	-15.000					
UN69084108 : Gelbe Schule Schließanlage [VOR101332]		-25.000		-5.000		
UN69084109 : Gelbe Schule Türanlage Schulhof [VOR101333]		-20.000				
UN69084112 : Gelbe Schule Fassade Schulhofseite [VOR101334]		-150.000				
UN69084113 : Gelbe Schule Grundsan. Treppenhäuser [VOR101335]				-25.000		
UN69085859 : Gelbe Schule Instands. Elektrokabel in Funkt. E30 [VOR101097]	-50.000	-20.000				
KTR.001850590859 : Martin-Luther-Str. 2, Gelbe Schule						
Einzahlungen:	0	0	0	0	0	0
Auszahlungen:	-355.000	-365.000	0	-55.000	0	0

Auftragsschlüssel / Bezeichnung	Ansatz 2025	Ansatz 2026	VE	Planung 2027	Planung 2028	Planung 2029
UN69084114 : Schloß Schötmar Grundsan. Musikräume [VOR101336]		-50.000				
UN69084115 : Schloß Schötmar Grundsan. Kellerräume [VOR101366]		-35.000				
UN69084116 : Schloß Schötmar Grundsan. WC-Anlagen [VOR101367]		-30.000				
UP87045111 : Schloß Schötmar Kopfsteinpflaster [VOR101337]		-15.000				
UP87045112 : Schloß Schötmar Parkplatzbeleuchtung [VOR101338]		-10.000				
KTR.001850590865 : Schloßstr. 2, Schloss Schötmar - Musikschule						
Einzahlungen:	0	0	0	0	0	0
Auszahlungen:	0	-140.000	0	0	0	0
UM69045869 : Salzhof Neubau WC-Anlage [VOR101142]				-50.000	-450.000	
UN69055869 : Salzhof (WC, Kiosk, Märkte) Bau Trinkwasserbrunnen [VOR100972]	-25.000	-25.000				
WJ69061869 : Salzhof (WC, Kiosk,Märkte) Zuw. Trinkwasserbrunnen [ERH100293]	17.000	17.000				
KTR.001850590869 : Salzhof Lange Str. 2, Kiosk/alte WC-Anlage						
Einzahlungen:	17.000	17.000	0	0	0	0
Auszahlungen:	-25.000	-25.000	0	-50.000	-450.000	0
UN69055882 : Kauf Gewebehallen und Fläche [VOR101011]	-430.000					
KTR.001850590882 : Aechternstraße 3b und 5a, Gewerbehallen/Wohnungen						
Einzahlungen:	0	0	0	0	0	0
Auszahlungen:	-430.000	0	0	0	0	0
UM69055061 : Pfarrkamp 7, Kauf Gebäude/Fläche [VOR101341]		-170.000				
KTR.001850590884 : Pfarrkamp 5 (Wohnhaus)						
Einzahlungen:	0	0	0	0	0	0
Auszahlungen:	0	-170.000	0	0	0	0
PRD.001_850_590 : Sonstiges (u.a. auch Gemeinschaftshäuser)						
Einzahlungen:	17.000	17.000	0	210.000	0	0
Auszahlungen:	-1.888.500	-2.386.500	-750.000	-1.025.000	-460.000	0
PGR.001_850 : Grundstücks- und Gebäudemanagement (außer Staatsbad)						
Einzahlungen:	5.019.000	11.574.000	0	25.250.000	23.400.000	10.000.000
Auszahlungen:	-69.577.500	-62.912.500	-65.455.000	-42.350.000	-28.965.000	-16.420.000

Auftragsschlüssel / Bezeichnung	Ansatz 2025	Ansatz 2026	VE	Planung 2027	Planung 2028	Planung 2029
UP86064050 : Staatsbad - Pauschale Invest. Außenanlagen [VOR100796]	-50.000	-50.000		-50.000	-50.000	-50.000
KTR.001860500050 : Verwaltung						
Einzahlungen:	0	0	0	0	0	0
Auszahlungen:	-50.000	-50.000	0	-50.000	-50.000	-50.000
PRD.001_860_500 : Eigenbetrieb - Verwaltung Staatsbad						
Einzahlungen:	0	0	0	0	0	0
Auszahlungen:	-50.000	-50.000	0	-50.000	-50.000	-50.000
UN86159740 : Weiterentwicklung VitaSol-Therme [VOR101184]	-100.000					
UN86165740 : VitaSol Beteiligung Soleleitung [VOR100956]	-50.000	-50.000				
KTR.001860510740 : Extersche Str. 42 (VitaSol)						
Einzahlungen:	0	0	0	0	0	0
Auszahlungen:	-150.000	-50.000	0	0	0	0
UK86075750 : BBH Staatsbad Forst: Anschaffung v. Einrichtungsg. [VOR101007]	-10.000					
UN86065030 : Staatsbad-Betriebshof Extersche Str.44 Pausch. [VOR100510]	-10.000	-10.000		-10.000	-10.000	-10.000
UN86065033 : BBH Staatsbad Neuanschluss Wasserversorgung [VOR100628]	-30.000					
KTR.001860510745 : Extersche Str. 44 (Betriebshof)						
Einzahlungen:	0	0	0	0	0	0
Auszahlungen:	-50.000	-10.000	0	-10.000	-10.000	-10.000
UN86014746 : BBH Staatsbad Gewächshaus Heizung [VOR101067]	-30.000	-30.000				
KTR.001860510746 : Extersche Str. 44 (BBH Gewächshaus)						
Einzahlungen:	0	0	0	0	0	0
Auszahlungen:	-30.000	-30.000	0	0	0	0

Auftragsschlüssel / Bezeichnung	Ansatz 2025	Ansatz 2026	VE	Planung 2027	Planung 2028	Planung 2029
UN86065047 : Kurgastzentrum Dacherneuerung [VOR100511]	-1.350.000	-2.200.000				
UN86075060 : Kurgastzentrum Austausch Elektr. Unterverteilung [VOR100523]	-100.000	-90.000		-150.000		
UN86075065 : KGZ Tourist-Info Zwischendeckebeleuchtung [VOR100640]		-60.000				
UN86075068 : KGZ Bestandsaufnahme / Basisdaten [VOR100792]	-300.000	-300.000				
UN86075069 : Kurgastzentrum Sanierung Heizverteiler [VOR101073]	-35.000	-35.000	-150.000	-150.000		
UN86075074 : Kurgastzentrum Instandsetzung Brandmeldeanlage [VOR101154]	-65.000	-50.000				
UN86075075 : Kurgastzentrum Platzhalter Kernsanierung [VOR101163]		-1.000.000	-4.000.000	-4.000.000	-2.000.000	
UN86075076 : Kurgastzentrum Schließanlage [VOR101221]		-25.000				
UN86075077 : Kurgastzentrum Herrichtung von Räumen [VOR101293]		-50.000				
WJ86081067 : Kurgastzentrum Zuwendung PV-Anlage [ERH100318]	70.000					
KTR.001860510750 : Parkstr. 20 (Kurgastzentrum)						
Einzahlungen:	70.000	0	0	0	0	0
Auszahlungen:	-1.850.000	-3.810.000	-4.150.000	-4.300.000	-2.000.000	0
UN86014751 : Kurhaus LED Beleuchtung [VOR101112]	-15.000					
UN86054751 : Kurhaus Technik/Ausstattung (u.a. Verantst.) [VOR100966]	-25.000	-100.000				
UN86057751 : Kurhaus Zisterne [VOR100985]	-126.400	-126.400				
UN86065085 : Kurhaus Erneuerung Fernwärmestation [VOR100649]	-350.000	-150.000				
UN86065150 : Kurhaus Parkstraße 26 Investition [VOR100647]	-3.000.000	-1.230.000				
UN86065151 : Kurhaus Weiterentwicklung und Vorplanung [VOR100648]	-150.000	-100.000				
UN86065152 : Kurhaus Grundlagenermittlung [VOR100873]	-120.000					
UN86065751 : Kurhaus Trennung der Versorgung u. Neuerschließung [VOR100948]	-200.000					
UN86066751 : Kurhaus PV-Anlage [VOR100964]	-124.000	-124.000				
UN86067751 : Kurhaus Gründach [VOR100965]	-150.400	-150.400				
UN86074751 : Kurhaus Schließanlage [VOR101164]	-120.000	-20.000				
UN86084751 : Kurhaus Medienausstattung [VOR101165]	-100.000	-100.000				
UN86085751 : Kurhaus Modernisierung Säulen [VOR101201]	-143.000	-143.000				
KTR.001860510751 : Parkstr. 26 (Kurhaus)						
Einzahlungen:	0	0	0	0	0	0
Auszahlungen:	-4.623.800	-2.243.800	0	0	0	0

Auftragsschlüssel / Bezeichnung	Ansatz 2025	Ansatz 2026	VE	Planung 2027	Planung 2028	Planung 2029
UN86065060 : Kurtheater -Invest. Gebäude/Technik- (Pauschal) [VOR100512]	-5.000	-105.000		-5.000	-5.000	-5.000
KTR.001860510752 : Parkstr. 28 (Kurtheater)						
Einzahlungen:	0	0	0	0	0	0
Auszahlungen:	-5.000	-105.000	0	-5.000	-5.000	-5.000
UN86014753 : Konzerthalle Gebäudeautomation [VOR101070]		-50.000				
UN86015753 : Konzerthalle LED Beleuchtung [VOR101152]	-25.000	-25.000				
UN86024753 : Konzerthalle Sanierung der Lüftung [VOR101071]		-400.000	-1.000.000	-1.000.000		
UN86025753 : Konzerthalle Veranstaltungstechnik [VOR101155]	-40.000	-40.000		-10.000		
UN86034753 : Konzerthalle Sanierung WC/Trinkwasserinstallation [VOR101072]		-250.000	-100.000	-100.000		
UN86035753 : Konzerthalle Photovoltaik [VOR101166]	-1.000	-150.000				
UN86044753 : Konzerthalle neue Sonnenschutz Gardinen [VOR101113]		-150.000		-50.000		
UN86045753 : Konzerthalle Rechner [VOR101175]	-50.000	-25.000				
UN86054753 : Konzerthalle Sanierung Bühneneingang, -boden [VOR101114]	-50.000	-150.000				
UN86055753 : Konzerthalle Sanierung Garderoben [VOR101176]	-100.000	-160.000	-100.000	-100.000		
UN86065753 : Konzerthalle Dachsanierung / Photovoltaik [VOR100943]	-100.000	-1.500.000				
UN86066753 : Konzerthalle neue Bühnenbeleuchtung [VOR100944]	-40.000	-6.000		-10.000		
UN86075071 : Konzerthalle Erneuerung der Heizungsanlage [VOR100531]		-50.000	-200.000	-200.000		
UN86075073 : Konzerthalle Erneuerung Fernwärmestation [VOR100651]	-250.000	-50.000				
UN86075753 : Konzerthalle Möblierung Garderobe Keller [VOR100954]	-25.000	-25.000		-75.000		
UN86084753 : Konzerthalle neue Fenster West- Fassade [VOR101150]		-25.000		-250.000		
UN86085753 : Konzerthalle Erneuerung Heizverteiler [VOR101177]	-30.000					
UN86094753 : Konzerthalle Aufarbeitung Fußboden (Steinfußboden) [VOR101151]	-25.000					
UN86095753 : Konzerthalle Warmwasserleitungen [VOR101178]	-20.000					
UN86104753 : Konzerthalle neue Fenster Foyer 1. Rang [VOR101179]	-250.000	-500.000				
UN86114753 : Konzerthalle Bestandserfassung, Grunddatenermittlu [VOR101180]	-100.000	-100.000				
UN86124753 : Konzerthalle Sanierung [VOR101181]	-500.000	-500.000				
UN86144753 : Konzerthalle neue Thekenanlage [VOR101292]		-125.000				
UN86154753 : Konzerthalle Inst. Holz-Innenwände [VOR101294]		-175.000				
UN86164753 : Konzerthalle Hubbühne Keller [VOR101344]		-30.000				
UN86174753 : Konzerthalle Instandsetzung Türen und Fassade [VOR101359]		-50.000		-25.000		
KTR.001860510753 : Parkstr. 20 (Konzerthalle)						
Einzahlungen:	0	0	0	0	0	0
Auszahlungen:	-1.606.000	-4.536.000	-1.400.000	-1.820.000	0	0

Auftragsschlüssel / Bezeichnung	Ansatz 2025	Ansatz 2026	VE	Planung 2027	Planung 2028	Planung 2029
UJ86095122 : Wandelhalle/Brunnenhaus - Rückzahlung Landeszu.	-217.000					
UN86025755 : Wandelhalle Schallschutz Gastronomiebereich [VOR100761]	-25.000					
UN86035755 : Wandelhalle Beleuchtungsanlage Gastronomiebereich [VOR100762]	-35.000	-30.000				
UN86065090 : Wandelhalle -Investitionen Gebäude/Technik- [VOR100513]	-20.000	-10.000		-10.000	-10.000	-10.000
UN86095124 : Wandelhalle Rückbau alter Leitungen [VOR100573]	-15.000					
KTR.001860510755 : Parkstr. 24 (Wandelhalle)						
Einzahlungen:	0	0	0	0	0	0
Auszahlungen:	-312.000	-40.000	0	-10.000	-10.000	-10.000
UM86064102 : Gradierwerke Opfergradierwerk [VOR101156]	-2.400.000	-6.200.000	-2.000.000	-2.000.000		
UN86065100 : Gradierwerk Gesundheitliche Optimierung [VOR100982]	-100.000	-1.000.000	-1.400.000	-1.400.000	-800.000	
UN86065102 : Gradierwerk Kurparkeingang Neues Steuerungssystem [VOR101054]	-40.000					
UN86065103 : Gradierwerke Fachgutachterl.Bestandsuntersuchungen [VOR101360]		-100.000				
WJ86161756 : Gradierwerke Landeszuweisung [ERH100290]	850.000	2.400.000		1.000.000		
KTR.001860510756 : Staatsbad Gradierwerke						
Einzahlungen:	850.000	2.400.000	0	1.000.000	0	0
Auszahlungen:	-2.540.000	-7.300.000	-3.400.000	-3.400.000	-800.000	0
UM86095757 : Kurpark - Software Zutrittssysteme [VOR100947]	-100.000	-100.000				
UP86155757 : Kurpark Außenanlagen Barrierefreiheit u. Anpassung [VOR100967]	-1.000.000	-500.000				
UP86165009 : Kurpark Beschaffung der Zaunerweiterung [VOR100572]	-50.000	-100.000				
UP86165010 : Kurpark Baumbepflanzung und Neubepflanzung [VOR100642]	-15.000	-15.000		-15.000	-15.000	-15.000
UP86165012 : Kurpark Schließenanlage [VOR101271]		-25.000				
UP86165013 : Kurpark Sonnensegel Kneippfläche [VOR101291]		-75.000				
UP86165014 : Kurpark Modernisierung [VOR101361]		-50.000				
KTR.001860510757 : Staatsbad Kurpark						
Einzahlungen:	0	0	0	0	0	0
Auszahlungen:	-1.165.000	-865.000	0	-15.000	-15.000	-15.000

Auftragsschlüssel / Bezeichnung	Ansatz 2025	Ansatz 2026	VE	Planung 2027	Planung 2028	Planung 2029
UN86065010 : Staatsbad -Invest. Gebäude/Technik- (Pauschal) [VOR100509]	-120.000	-120.000		-120.000	-120.000	-120.000
UN86065012 : Pauschale Lösung techn. Verteilungen Kurobjekte [VOR101362]		-50.000				
WJ86091010 : Zuschüsse/Spenden usw. Staatsbad [ERH100211]	100	100		100	100	100
KTR.001860510780 : Staatsbad (Sammelposition)						
Einzahlungen:	100	100	0	100	100	100
Auszahlungen:	-120.000	-170.000	0	-120.000	-120.000	-120.000
UP86165789 : Kurpark Neue Wegweiser [VOR100582]	-30.000	-30.000				
KTR.001860510789 : Kurpark (Wege, Mobiliar, Beleuchtung, etc.)						
Einzahlungen:	0	0	0	0	0	0
Auszahlungen:	-30.000	-30.000	0	0	0	0
PRD.001_860_510 : Immobilien						
Einzahlungen:	920.100	2.400.100	0	1.000.100	100	100
Auszahlungen:	-12.481.800	-19.189.800	-8.950.000	-9.680.000	-2.960.000	-160.000
PGR.001_860 : Grundstücks- und Gebäudemanagement (Staatsbad)						
Einzahlungen:	920.100	2.400.100	0	1.000.100	100	100
Auszahlungen:	-12.531.800	-19.239.800	-8.950.000	-9.730.000	-3.010.000	-210.000
PB.001 : Innere Verwaltung						
Einzahlungen:	5.940.100	13.974.100	0	26.250.100	23.400.100	10.000.100
Auszahlungen:	-83.514.300	-83.432.300	-74.905.000	-52.770.000	-32.665.000	-17.320.000

Instandhaltung/Sanierung pro Objekt laufend

Auftragsschlüssel / Bezeichnung	Ansatz 2025	Ansatz 2026	VE	Planung 2027	Planung 2028	Planung 2029
VK69064002 : Gebäudemanagement - Ausstattung <410€ netto	-10.000	-10.000		-10.000	-10.000	-10.000
XK69068001 : Softwarelösungen	-60.000	-60.000		-60.000	-60.000	-60.000
XL69068002 : Vorlaufkosten Vermarktung Grundstücke/Gebäude	-10.000	-10.000		-10.000	-10.000	-10.000
XM69068001 : Bauwesenversicherung für alle Hochbaumaßnahmen	-20.000	-20.000		-20.000	-20.000	-20.000
KTR.001840100050 : Verwaltung						
Einzahlungen:	0	0	0	0	0	0
Auszahlungen:	-100.000	-100.000	0	-100.000	-100.000	-100.000
VK69068055 : Techn. Gebäudemanagement Ausstattung < 410€ netto	-10.000	-20.000		-20.000	-20.000	-20.000
KTR.001840100055 : Techn. Gebäudemanagement						
Einzahlungen:	0	0	0	0	0	0
Auszahlungen:	-10.000	-20.000	0	-20.000	-20.000	-20.000
VK69064012 : Ingenieure -Ausstattung- <410€ netto	-10.000	-10.000		-10.000	-10.000	-10.000
KTR.001840100060 : Ingenieure						
Einzahlungen:	0	0	0	0	0	0
Auszahlungen:	-10.000	-10.000	0	-10.000	-10.000	-10.000
VK10064050 : Hausmeister - Ausstattung <410€ netto	-10.000	-10.000		-10.000	-10.000	-10.000
KTR.001840100080 : Hausmeister						
Einzahlungen:	0	0	0	0	0	0
Auszahlungen:	-10.000	-10.000	0	-10.000	-10.000	-10.000
VK10064052 : Reinigung - Ausstattung <410€ netto	-3.000	-3.000		-3.000	-3.000	-3.000
KTR.001840100090 : Reinigungskräfte						
Einzahlungen:	0	0	0	0	0	0
Auszahlungen:	-3.000	-3.000	0	-3.000	-3.000	-3.000
PRD.001_840_100 : Eigenbetrieb Verwaltung						
Einzahlungen:	0	0	0	0	0	0
Auszahlungen:	-133.000	-143.000	0	-143.000	-143.000	-143.000

Auftragsschlüssel / Bezeichnung	Ansatz 2025	Ansatz 2026	VE	Planung 2027	Planung 2028	Planung 2029
PGR.001_840 : Gebäudemanagement						
Einzahlungen:	0	0	0	0	0	0
Auszahlungen:	-133.000	-143.000	0	-143.000	-143.000	-143.000
XN69048540 : TfK Pauschale laufende Maßnahmen	-50.000	-50.000		-50.000	-50.000	-50.000
XN69078060 : Pauschale Sanierung von Blitzschutzanlagen	-40.000	-40.000		-40.000	-40.000	-40.000
XN69078061 : Externes Controlling / Projektsteuerung	-300.000	-200.000		-200.000	-200.000	-200.000
XN69078062 : Pauschale Abarbeitung v. Gefährdungsbeurteilungen	-50.000	-50.000		-50.000	-50.000	-50.000
XN69078063 : Pauschale Wasserhygiene und Legionellen	-200.000	-200.000		-200.000	-200.000	-200.000
XN69078064 : Pauschale Instandhaltung Elektroanlagen		-100.000		-100.000	-100.000	-100.000
XP87068040 : Pauschale Investitionen Sportanlagen	-40.000	-40.000		-40.000	-40.000	-40.000
KTR.001850500050 : Verwaltung						
Einzahlungen:	0	0	0	0	0	0
Auszahlungen:	-680.000	-680.000	0	-680.000	-680.000	-680.000
PRD.001_850_500 : Eigenbetrieb - Verwaltung Städtisch						
Einzahlungen:	0	0	0	0	0	0
Auszahlungen:	-680.000	-680.000	0	-680.000	-680.000	-680.000
XN69068028 : Rathaus Brandschaden		-200.000				
ZN69068004 : Rathaus Türen / Wände	-100.000	-100.000		-100.000	-100.000	-100.000
ZN69068009 : Rathaus Raumlösung während Rathaussanierung	-55.000					
ZN69068011 : Rathaus Schadstoffsanierung lfd.	-120.000					
KTR.001850510201 : Rudolph-Brandes-Allee 19,21 Rathaus Verwaltungsgebäude						
Einzahlungen:	0	0	0	0	0	0
Auszahlungen:	-275.000	-300.000	0	-100.000	-100.000	-100.000
XN69068884 : Hist. Rathaus Instandsetzung Fassade/Fenster	-100.000					
KTR.001850510870 : Am Markt 26, Hist. Rathaus, Standesamt, Ratskeller						
Einzahlungen:	0	0	0	0	0	0
Auszahlungen:	-100.000					

Auftragsschlüssel / Bezeichnung	Ansatz 2025	Ansatz 2026	VE	Planung 2027	Planung 2028	Planung 2029
PRD.001_850_510 : Verwaltungsgebäude						
Einzahlungen:	0	0	0	0	0	0
Auszahlungen:	-375.000	-300.000	0	-100.000	-100.000	-100.000
XN69068020 : Feuerwache (alt) Pauschale Sanierung		-25.000				
ZN69068048 : Feuerwache (alt) Pauschale für Instandsetzung	-10.000	-10.000				
ZN69068049 : Feuerwache (alt) Sanierung-Feuerwache	-10.000	-10.000				
KTR.001850520220 : Oerlinghauser Str. 95, Alte Feuerwache						
Einzahlungen:	0	0	0	0	0	0
Auszahlungen:	-20.000	-45.000	0	0	0	0
ZN69068054 : FW Bad Salzuflen Innensan. (Fliesen/Putz/Anstrich)	-20.000	-20.000				
KTR.001850520223 : Riestestr. 28a, Feuerwehrgerätehaus Bad Salzuflen						
Einzahlungen:	0	0	0	0	0	0
Auszahlungen:	-20.000	-20.000	0	0	0	0
XN69078226 : FW Holzhausen San. Außenputz Trockenleg./Anstrich	-35.000	-35.000				
KTR.001850520226 : Alt-Holzhauser-Str. 4, Feuerwehrgerätehaus Holzhausen						
Einzahlungen:	0	0	0	0	0	0
Auszahlungen:	-35.000	-35.000	0	0	0	0
XN69048141 : FW Ahmsen Feuchtigkeitsschäden Innenwände		-10.000				
KTR.001850520229 : Buschortstr. 50, Feuerwehrgerätehaus Biemsen-Ahmsen						
Einzahlungen:	0	0	0	0	0	0
Auszahlungen:	0	-10.000	0	0	0	0
PRD.001_850_520 : Feuerwehr						
Einzahlungen:	0	0	0	0	0	0
Auszahlungen:	-75.000	-110.000	0	0	0	0

Auftragsschlüssel / Bezeichnung	Ansatz 2025	Ansatz 2026	VE	Planung 2027	Planung 2028	Planung 2029
XN69078100 : GS Ahornstr. Innensanierung Schulklassen ab 2019	-20.000	-20.000		-20.000	-20.000	-20.000
XN69078107 : GS Ahornstr. Sanierung Trinkwasserleitung+SW	-50.000	-20.000		-20.000		
KTR.001850530245 : Ahornstraße 5, Grundschule Ahornstraße						
Einzahlungen:	0	0	0	0	0	0
Auszahlungen:	-70.000	-40.000	0	-40.000	-20.000	-20.000
XN69068247 : TH GS Ahornstr. Untersuchung/Instandhaltung RLT	-5.000	-5.000				
KTR.001850530247 : Ahornstraße 5, Turnhalle Grundschule Ahornstraße						
Einzahlungen:	0	0	0	0	0	0
Auszahlungen:	-5.000	-5.000	0	0	0	0
XN69068117 : GS Elkenbr. Weg Innensanierung Schulklassen	-20.000	-20.000		-20.000	-20.000	-20.000
XN69078130 : GS Elkenbr. Weg Malerarbeiten Pausenhalle	-15.000	-10.000				
XN69078131 : GS Elkenbr. Weg Sanierung Trinkwasserleitung+SW	-50.000	-50.000		-50.000		
KTR.001850530250 : Elkenbreder Weg 20, Grundschule Elkenbreder Weg						
Einzahlungen:	0	0	0	0	0	0
Auszahlungen:	-85.000	-80.000	0	-70.000	-20.000	-20.000
XN69058255 : GS Kirchplatz Innensanierung Schulklassen	-20.000	-20.000		-20.000	-20.000	-20.000
XN69068258 : GS Kirchplatz Anstrich Treppenhäuser	-10.000	-10.000		-10.000		
ZN69068131 : GS Kirchplatz Dachwärmedämmung	-5.000					
KTR.001850530255 : Am Kirchplatz 3, Grundschule Kirchplatz						
Einzahlungen:	0	0	0	0	0	0
Auszahlungen:	-35.000	-30.000	0	-30.000	-20.000	-20.000
XN69048142 : TH GS Kirchplatz Notausgangstür		-20.000				
XN69078140 : TH GS Kirchplatz Boden u. Spielfeldmarkierungen	-15.000	-25.000				
ZN69078135 : TH GS Kirchplatz Dach/Umkleide Turnhalle	-15.000	-20.000				
ZN69078136 : TH GS Kirchplatz Fenstererneuerung Turnhalle	-15.000	-20.000				
ZN69078138 : TH GS Kirchplatz San. Duschen Turnhalle	-30.000	-10.000				
KTR.001850530257 : Am Kirchplatz 3, Turnhalle GS Kirchplatz						
Einzahlungen:	0	0	0	0	0	0
Auszahlungen:	-75.000	-95.000	0	0	0	0

Auftragsschlüssel / Bezeichnung	Ansatz 2025	Ansatz 2026	VE	Planung 2027	Planung 2028	Planung 2029
XN69068145 : GS Lockhausen Innensanierung Schulklassen ab 2019	-20.000	-20.000		-20.000	-20.000	-20.000
KTR.001850530260 : Schötmarsche Str. 2, Grundschule Lockhausen						
Einzahlungen:	0	0	0	0	0	0
Auszahlungen:	-20.000	-20.000	0	-20.000	-20.000	-20.000
XN69048143 : TH GS Lockh. Turnhallenparkett schleifen		-25.000				
ZN69078162 : TH GS Lockh. Fenster- und Betonsanierung Turnhalle	-10.000	-10.000				
ZN69078163 : TH GS Lockh. Kanalsanierung Turnhalle	-20.000	-20.000				
KTR.001850530262 : Schötmarsche Str. 2, Turnhalle GS Lockhausen						
Einzahlungen:	0	0	0	0	0	0
Auszahlungen:	-30.000	-55.000	0	0	0	0
XN69068187 : GS Wasserfuhr Innensanierung ab 2019	-20.000	-20.000		-20.000	-20.000	-20.000
XN69078132 : GS Wasserfuhr Sanierung Trinkwasserleitung+SW	-50.000					
KTR.001850530270 : Wasserfuhr 114, Grundschule Schötmar						
Einzahlungen:	0	0	0	0	0	0
Auszahlungen:	-70.000	-20.000	0	-20.000	-20.000	-20.000
XN69058275 : GS Knetterheide Innensanierung Schulklassen	-20.000	-20.000		-20.000	-20.000	-20.000
XN69068211 : GS Knetterheide Wartungspauschale Sonnenschutz	-20.000	-20.000		-20.000	-20.000	-10.000
KTR.001850530275 : Asper Platz 19, Grundschule Knetterheide						
Einzahlungen:	0	0	0	0	0	0
Auszahlungen:	-40.000	-40.000	0	-40.000	-40.000	-30.000
XN69068278 : TH GS Knetterheide Untersuchung/Instandhaltung RLT	-5.000					
KTR.001850530277 : Asper Platz 19, Turnhalle und OGS GS Knetterheide						
Einzahlungen:	0	0	0	0	0	0
Auszahlungen:	-5.000	0	0	0	0	0
XN69068222 : GS Wüsten Innensanierung Klassenräume ab 2019	-20.000	-20.000		-20.000	-20.000	-20.000
ZN69068228 : GS Wüsten Anstr. Fenster/Holzbauteile	-2.000					
KTR.001850530280 : Kirchheider Straße 44, Grundschule Wüsten						
Einzahlungen:	0	0	0	0	0	0
Auszahlungen:	-22.000	-20.000	0	-20.000	-20.000	-20.000

Auftragsschlüssel / Bezeichnung	Ansatz 2025	Ansatz 2026	VE	Planung 2027	Planung 2028	Planung 2029
XN69048144 : TH GS Wüsten Eingangstür		-15.000				
XN69068283 : TH GS Wüsten Innensanierung Turnhalle		-20.000				
ZN69078223 : TH GS Wüsten San. Schmutz- und Regenwasserkanal	-35.000	-20.000				
KTR.001850530282 : Kirchheider Str. 44, Turnhalle GS Wüsten						
Einzahlungen:	0	0	0	0	0	0
Auszahlungen:	-35.000	-55.000	0	0	0	0
XN69068285 : GS Holzhausen Innensanierung Schulklassen	-20.000	-20.000		-20.000	-20.000	-20.000
KTR.001850530285 : Alt Sylbacher Weg 9, Grundschule Holzhausen						
Einzahlungen:	0	0	0	0	0	0
Auszahlungen:	-20.000	-20.000	0	-20.000	-20.000	-20.000
XN69068295 : E. Kästner-Schule Untersuchung/Instandhaltung RLT	-5.000	-5.000				
ZN69068271 : E. Kästner-Schule San. Erneuerung Eingangstür	-50.000	-30.000				
ZN69068272 : E. Kästner-Schule Thermostatventile	-10.000					
ZN69068273 : E. Kästner-Schule Lüftungsanlage Aula	-20.000	-20.000				
ZN69068274 : E. Kästner-Schule Energ. Beleuchtung Klassenräume	-50.000	-40.000				
KTR.001850530295 : Otto-Hahn-Str. 67, Erich-Kästner-Schule						
Einzahlungen:	0	0	0	0	0	0
Auszahlungen:	-135.000	-95.000	0	0	0	0
XN69068297 : TH E. Kästner-Schule Untersuchung/Instandhalt. RLT		-5.000				
ZN69078294 : TH E. Kästner-Schule Lüftungsanlage		-20.000				
KTR.001850530297 : Otto-Hahn-Str. 67, Turnhalle Erich-Kästner-Schule						
Einzahlungen:	0	0	0	0	0	0
Auszahlungen:	0	-25.000	0	0	0	0

Auftragsschlüssel / Bezeichnung	Ansatz 2025	Ansatz 2026	VE	Planung 2027	Planung 2028	Planung 2029
XN69058300 : SZ Lohfeld Wartungspauschale	-30.000	-45.000		-30.000	-30.000	-30.000
ZN69068300 : SZ Lohfeld Sanierung (Pauschale)	-50.000	-70.000				
ZN69068305 : SZ Lohfeld Fassadenbeschriftung- Sanierung	-70.000	-70.000		-70.000		
ZN69078300 : SZ Lohfeld Rückbau Containeranlagen (Rückstellung)	-350.000	-350.000				
ZN69088300 : SZ Lohfeld Sanierung Treppenhäuser	-100.000	-100.000				
ZN69088301 : SZ Lohfeld Sanierung WC-Anlagen	-50.000	-50.000				
ZN69088303 : SZ Lohfeld Schadstoffprophylaxe/Messungen Contain.	-10.000					
ZN69088304 : SZ Lohfeld Sanierung Brandschutzklappen	-200.000	-200.000				
ZN69088305 : SZ Lohfeld Schadstoffsanierung	-200.000	-200.000				
KTR.001850530300 : Wasserfuhr 25e, Schulzentrum Lohfeld						
Einzahlungen:	0	0	0	0	0	0
Auszahlungen:	-1.060.000	-1.085.000	0	-100.000	-30.000	-30.000
XN69058303 : TH SZ Lohfeld Sanierungspauschale	-20.000	-45.000		-20.000	-20.000	-20.000
ZN69078315 : TH SZ Lohfeld Erneuerung der Trennwandanlagen	-150.000	-150.000				
ZN69078318 : TH SZ Lohfeld Sicherheitsmaßn. Teleskoptribüne	-22.000	-10.000				
KTR.001850530303 : Wasserfuhr 25e, Turnhalle 1/2 - SZ Lohfeld						
Einzahlungen:	0	0	0	0	0	0
Auszahlungen:	-192.000	-205.000	0	-20.000	-20.000	-20.000
ZN69078320 : Sporthaus SZ Lohf. Innensanierung Sporthaus	-45.000	-45.000				
KTR.001850530305 : Wasserfuhr 25e, Sporthaus/Sportplatz SZ Lohfeld						
Einzahlungen:	0	0	0	0	0	0
Auszahlungen:	-45.000	-45.000	0	0	0	0

Auftragsschlüssel / Bezeichnung	Ansatz 2025	Ansatz 2026	VE	Planung 2027	Planung 2028	Planung 2029
XN69048310 : SZ Aspe Innenanstrich 10er Module	-25.000	-45.000				
ZN69058310 : SZ Aspe San. Dach und Lichtkuppel Aula	-150.000	-150.000				
ZN69068310 : SZ Aspe Sanierung- (Pauschale)	-50.000	-70.000				
ZN69068363 : SZ Aspe Fassadenbeschriftung	-10.000	-150.000				
ZN69068364 : SZ Aspe Innensanierung Klassen	-70.000	-70.000				
ZN69068365 : SZ Aspe Raumlösung	-80.000	-80.000				
ZN69088135 : SZ Aspe Umsetzung Strukturplanung / Sanierung	-900.000	-800.000				
ZN69098135 : SZ Aspe Abbruch Klassentrakte				-350.000		
KTR.001850530310 : Paul-Schneider-Str. 3,5,5a, Schulzentrum Aspe						
Einzahlungen:	0	0	0	0	0	0
Auszahlungen:	-1.285.000	-1.365.000	0	-350.000	0	0
ZN69078358 : TH (neu) SZ Aspe Sanierung (Pauschal)	-100.000	-100.000				
ZN69078361 : TH (neu) SZ Aspe Erneuerung der Trennwandanlagen	-30.000	-20.000				
KTR.001850530313 : Paul-Schneider-Str. 3,5,5a, Dreifachsporthalle SZ Aspe						
Einzahlungen:	0	0	0	0	0	0
Auszahlungen:	-130.000	-120.000	0	0	0	0
XN69068316 : TH SZ Aspe Sanierung Cateringbereich	-20.000	-20.000				
XN69068317 : TH SZ Aspe Erneuerung WC-Bereich Zuschauer	-15.000					
XN69068318 : TH SZ Aspe Erneuerung Boden Flurbereich	-20.000	-20.000				
XN69068319 : TH SZ Aspe Erneuerung Dachabdichtung	-15.000					
KTR.001850530314 : Paul-Schneider-Str. 3,5,5a, Turnhalle SZ Aspe						
Einzahlungen:	0	0	0	0	0	0
Auszahlungen:	-70.000	-40.000	0	0	0	0
PRD.001_850_530 : Schulen						
Einzahlungen:	0	0	0	0	0	0
Auszahlungen:	-3.429.000	-3.460.000	0	-730.000	-230.000	-220.000

Auftragsschlüssel / Bezeichnung	Ansatz 2025	Ansatz 2026	VE	Planung 2027	Planung 2028	Planung 2029
ZN69078265 : Ehem. GS Retzen Abbruch Gebäude	-250.000					
KTR.001850540265 : Kirchweg 6, TfK - Übergangskita						
Einzahlungen:	0	0	0	0	0	0
Auszahlungen:	-250.000	0	0	0	0	0
XN69048146 : Borsigstr. Abbruch		-1.000				
KTR.001850540392 : Borsigstraße 11a, Übergangskita						
Einzahlungen:	0	0	0	0	0	0
Auszahlungen:	0	-1.000	0	0	0	0
ZN69078453 : TfK Bonhoefferstr. Malerarbeiten	-20.000	-20.000		-10.000		
ZN69078454 : TfK Bonhoefferstr. Fußbodenbelag	-30.000	-10.000				
ZN69078455 : TfK Bonhoefferstr. Grundsanierung WC-Räume	-65.000	-40.000				
KTR.001850540453 : Bonhoefferstr. 54, TfK Bonhoefferstr.						
Einzahlungen:	0	0	0	0	0	0
Auszahlungen:	-115.000	-70.000	0	-10.000	0	0
XN69058454 : TfK Gebr.-Grimm-Str. Sanierungsmaßnahmen allgemein	-10.000	-10.000		-10.000	-10.000	-10.000
KTR.001850540454 : Gebrüder-Grimm-Str. 1, TfK Wüsten						
Einzahlungen:	0	0	0	0	0	0
Auszahlungen:	-10.000	-10.000	0	-10.000	-10.000	-10.000
XN69058455 : TfK Wasserfuhr Sanierungsarbeiten allgemein	-55.000	-40.000		-20.000	-20.000	-20.000
KTR.001850540455 : Wasserfuhr 25d, TfK Lohfeld						
Einzahlungen:	0	0	0	0	0	0
Auszahlungen:	-55.000	-40.000	0	-20.000	-20.000	-20.000
XN69058456 : Grützeweg 23, TfK Abenteuerland Malerarbeiten	-20.000	-20.000				
XN69078456 : TfK Abenteuerland Sanierungsmaßnahmen allgemein	-15.000	-15.000		-15.000	-15.000	-15.000
KTR.001850540456 : Grützeweg 23, TfK Abenteuerland						
Einzahlungen:	0	0	0	0	0	0
Auszahlungen:	-35.000	-35.000	0	-15.000	-15.000	-15.000

Auftragsschlüssel / Bezeichnung	Ansatz 2025	Ansatz 2026	VE	Planung 2027	Planung 2028	Planung 2029
ZN69078461 : Tfk Paul-Schneider-Str. Anstricharbeiten	-10.000	-10.000		-10.000	-10.000	
ZN69078464 : Tfk Paul-Schneider-Str. Bodenbelag	-15.000	-30.000				
KTR.001850540457 : Paul-Schneider-Str. 7, Tfk Mix Max						
Einzahlungen:	0	0	0	0	0	0
Auszahlungen:	-25.000	-40.000	0	-10.000	-10.000	0
XN69058471 : Tfk Schießhofstr. Sanierungsmaßnahmen allgemein	-15.000	-15.000				
XN69078477 : Tfk Schießhofstr. Malerarbeiten	-20.000	-20.000				
KTR.001850540471 : Schießhofstr. 21, Tfk Kastanie						
Einzahlungen:	0	0	0	0	0	0
Auszahlungen:	-35.000	-35.000	0	0	0	0
XN69058473 : Tfk Riestestr. Wasserschaden		-30.000				
YI69051473 : Tfk Riestestr. Kostenerstattungen (u.a. Versich.)		30.000				
KTR.001850540473 : Riestestraße 26, Tfk Leuchtturm						
Einzahlungen:	0	30.000	0	0	0	0
Auszahlungen:	0	-30.000	0	0	0	0
PRD.001_850_540 : Kindertagesstätten						
Einzahlungen:	0	30.000	0	0	0	0
Auszahlungen:	-525.000	-261.000	0	-65.000	-55.000	-45.000
XN69048307 : Jugendtreff Lohfeld Sanierung allgemein	-25.000	-25.000				
KTR.001850550307 : Wasserfuhr 25c, verm. Jugendtreff Lohf./Kinderbetr.						
Einzahlungen:	0	0	0	0	0	0
Auszahlungen:	-25.000	-25.000	0	0	0	0
XN69048432 : Jugendzentrum Schötmar Sanierung allgemein	-15.000	-15.000		-15.000	-15.000	-15.000
KTR.001850550432 : Uferstr. 50, Jugendzentrum @on						
Einzahlungen:	0	0	0	0	0	0
Auszahlungen:	-15.000	-15.000	0	-15.000	-15.000	-15.000

Auftragsschlüssel / Bezeichnung	Ansatz 2025	Ansatz 2026	VE	Planung 2027	Planung 2028	Planung 2029
XP69048433 : Jugendhaus Werl-Aspe Außenanlagen	-15.000	-20.000				
KTR.001850550433 : Brökerweg 2, Kinder- und Jugendhaus Werl-Aspe						
Einzahlungen:	0	0	0	0	0	0
Auszahlungen:	-15.000	-20.000	0	0	0	0
XN69048873 : Ziegelstr. 38/40 Sanierung allgemein	-10.000	-10.000		-10.000	-10.000	-10.000
KTR.001850550873 : Ziegelstr. 38/40, Kinder-/Jugendtreff Ziegelstrasse						
Einzahlungen:	0	0	0	0	0	0
Auszahlungen:	-10.000	-10.000	0	-10.000	-10.000	-10.000
PRD.001_850_550 : Jugend						
Einzahlungen:	0	0	0	0	0	0
Auszahlungen:	-65.000	-70.000	0	-25.000	-25.000	-25.000
XN69048147 : Schmalter Weg 5, Wasserschäden Sanitär		-25.000		-25.000	-25.000	
KTR.001850560376 : Schmalter Weg 5, Ü-Heim						
Einzahlungen:	0	0	0	0	0	0
Auszahlungen:	0	-25.000	0	-25.000	-25.000	0
ZN69068425 : Begakamp Rückbaukosten Schlichtbauten (Sonst.Rst.)						-150.000
KTR.001850560425 : Begakamp 1, Ü-Heim						
Einzahlungen:	0	0	0	0	0	0
Auszahlungen:	0	0	0	0	0	-150.000
ZN69068600 : Britensiedlung Instandsetzung / Reparaturen	-250.000	-250.000				
KTR.001850560600 : Britensiedlung						
Einzahlungen:	0	0	0	0	0	0
Auszahlungen:	-250.000	-250.000	0	0	0	0
XN69078613 : Königsberger Str. Einbau Rückstauklappen	-60.000					
KTR.001850560613 : Vorkostenstelle Königsberger Str.						
Einzahlungen:	0	0	0	0	0	0
Auszahlungen:	-60.000	0	0	0	0	0

Auftragsschlüssel / Bezeichnung	Ansatz 2025	Ansatz 2026	VE	Planung 2027	Planung 2028	Planung 2029
XN69078834 : Ü-Heim Kirchheider Str. 46a Stat. Fassadenertücht.	-35.000	-35.000				
XN69088834 : Ü-Heim Kirchheider Str. 46a Instansetzung Haustür	-15.000	-15.000				
KTR.001850560834 : Kirchheider Str. 46a, Wohnhaus-Fachwerk						
Einzahlungen:	0	0	0	0	0	0
Auszahlungen:	-50.000	-50.000	0	0	0	0
XN69048148 : Ratsgasse 1, Sanierung Holzfenster		-10.000				
KTR.001850560858 : Ratsgasse 1, Verm. Wohn- und Geschäftshaus						
Einzahlungen:	0	0	0	0	0	0
Auszahlungen:	0	-10.000	0	0	0	0
PRD.001_850_560 : Wohnen / Unterkünfte						
Einzahlungen:	0	0	0	0	0	0
Auszahlungen:	-360.000	-335.000	0	-25.000	-25.000	-150.000
ZN69078526 : TH Ahmsen Ern. Außenabdichtung/neue Lichtschächte	-30.000	-50.000				
KTR.001850570501 : Am Schulweg 4, Turnhalle Ahmsen						
Einzahlungen:	0	0	0	0	0	0
Auszahlungen:	-30.000	-50.000	0	0	0	0
XN69045510 : Sportplatz Heerser Bruch San. Vordach/Dachverkleidung	-10.000					
XN69055510 : Sportplatz Heerser Bruch Sanierungsarbeiten allg.	-25.000	-15.000				
XN69065510 : Sportplatz Heerser Bruch Innensan. WC-Bereiche	-15.000					
KTR.001850570510 : Im Neuen Land 34, Sporthaus/Sportplatz Werl-Aspe						
Einzahlungen:	0	0	0	0	0	0
Auszahlungen:	-50.000	-15.000	0	0	0	0
XN69048151 : Sporthaus Retzen Erneuerung Dusche (Schiri)		-20.000				
XN69068320 : Sporthaus Retzen Erneuerung Leitung	-15.000					
KTR.001850570512 : Lemgoer Str. 97a, Sporthaus/Sportplatz Grastrup-Retzen						
Einzahlungen:	0	0	0	0	0	0
Auszahlungen:	-15.000	-20.000	0	0	0	0

Auftragsschlüssel / Bezeichnung	Ansatz 2025	Ansatz 2026	VE	Planung 2027	Planung 2028	Planung 2029
XN69068514 : Waldstr. 27 Instandsetzung Innenbereich	-10.000					
KTR.001850570513 : Waldstr. 27, Sporthaus/Sportplatz Bad Salzuflen						
Einzahlungen:	0	0	0	0	0	0
Auszahlungen:	-10.000	0	0	0	0	0
XN69048152 : Am Sportplatz 1 Vordach		-10.000				
XN69048153 : Am Sportplatz 1 Entwässerung/Drainage		-10.000				
XN69078870 : Am Sportplatz 1 Ern. Elektro/Fenster/Boden/Fliesen	-20.000	-40.000				
XN69078877 : Am Sportplatz 1 Innenanstrich (Wohnbereich/Flur)	-10.000	-10.000				
ZN69068867 : Am Sportplatz 1 Pflaster- und Schlosserarbeiten	-30.000	-100.000				
ZN69078869 : Am Sportplatz 1 San. Duschen/WC Armaturen		-25.000				
ZN69078872 : Am Sportplatz 1 Malerarbeiten und Geländer	-25.000	-35.000				
ZN69078874 : Am Sportplatz 1 Rückbau Kassenhäuschen	-45.000	-45.000				
ZN69078875 : Am Sportplatz 1 Pflaster/Elektroarb. Tennisplatz	-15.000					
KTR.001850570867 : Am Sportplatz 1, Sporthaus/Sportplatz B-Ahmsen						
Einzahlungen:	0	0	0	0	0	0
Auszahlungen:	-145.000	-275.000	0	0	0	0
XN69068871 : Rotkehlchenweg 2a Malerarbeiten	-10.000					
KTR.001850570868 : Rotkehlchenweg 2a, Sporthaus/Sportplatz Ehren Breden						
Einzahlungen:	0	0	0	0	0	0
Auszahlungen:	-10.000	0	0	0	0	0
PRD.001_850_570 : Sportstätten						
Einzahlungen:	0	0	0	0	0	0
Auszahlungen:	-260.000	-360.000	0	0	0	0
XN69068700 : Alle Friedhöfe Invest. Gebäude/-technik- Pauschal	-30.000	-30.000		-30.000	-15.000	-15.000
KTR.001850580700 : Friedhöfe Sammelposition						
Einzahlungen:	0	0	0	0	0	0
Auszahlungen:	-30.000	-30.000	0	-30.000	-15.000	-15.000

Auftragsschlüssel / Bezeichnung	Ansatz 2025	Ansatz 2026	VE	Planung 2027	Planung 2028	Planung 2029
XN69048154 : FH Oberberg Sanierung		-50.000				
KTR.001850580701 : Gröchteweg 104b, Friedhofskapelle Oberberg						
Einzahlungen:	0	0	0	0	0	0
Auszahlungen:	0	-50.000	0	0	0	0
ZN69068704 : FH Holzhausen Grundinstandsetzung des Pultdaches						-100.000
KTR.001850580704 : Alt Holzhauser Str. 29, Friedhofskapelle Holzhausen						
Einzahlungen:	0	0	0	0	0	0
Auszahlungen:	0	0	0	0	0	-100.000
ZN69078705 : FH Lockhausen Abbruch der alten Kapelle		-30.000				
KTR.001850580705 : Glockenstr. 29, Friedhofskapelle Lockhausen						
Einzahlungen:	0	0	0	0	0	0
Auszahlungen:	0	-30.000	0	0	0	0
XN69048155 : FH Wülfer Neue Eingangstür		-10.000				
KTR.001850580708 : Oerlinghauser Str. 110, Friedhofskapellen Wülfer						
Einzahlungen:	0	0	0	0	0	0
Auszahlungen:	0	-10.000	0	0	0	0
PRD.001_850_580 : Friedhöfe						
Einzahlungen:	0	0	0	0	0	0
Auszahlungen:	-30.000	-120.000	0	-30.000	-15.000	-115.000
XN69068406 : VHS Sanierung Räumlichkeiten	-30.000	-55.000		-25.000	-25.000	-10.000
ZN69068394 : VHS San. Fensterstürze/Anstricharbeiten Innenräume	-25.000	-40.000		-15.000	-15.000	
ZN69068401 : VHS Elektrosanierung	-30.000	-30.000				
ZN69068402 : VHS Fenstersanierung Hauptgebäude	-180.000	-280.000		-100.000	-100.000	
KTR.001850590326 : Hermannstr. 30, 32 - VHS						
Einzahlungen:	0	0	0	0	0	0
Auszahlungen:	-265.000	-405.000	0	-140.000	-140.000	-10.000

Auftragsschlüssel / Bezeichnung	Ansatz 2025	Ansatz 2026	VE	Planung 2027	Planung 2028	Planung 2029
XN69068331 : Ostertor-Galerie Bücherrei Malerarbeiten	-10.000					
KTR.001850590331 : Ostertor-Galerie, Bücherei Osterstraße 52-54						
Einzahlungen:	0	0	0	0	0	0
Auszahlungen:	-10.000	0	0	0	0	0
XN69048156 : Denkmäler San. Trafohaus Loheide 1		-35.000		-15.000		
XN69068335 : Denkmäler Invest. mit stadtbildprägendem Charakter	-5.000	-5.000		-5.000	-5.000	-5.000
KTR.001850590335 : Denkmäler						
Einzahlungen:	0	0	0	0	0	0
Auszahlungen:	-5.000	-40.000	0	-20.000	-5.000	-5.000
XN69048343 : AWO Lockhausen Sanierung allgemein	-10.000	-10.000				
KTR.001850590343 : Sperlingsweg 15b, Begegnungsstätte AWO Lockhausen						
Einzahlungen:	0	0	0	0	0	0
Auszahlungen:	-10.000	-10.000	0	0	0	0
XN69048458 : AWO Bad Salzuflen-Schötmar Sanierung allgemein	-20.000	-20.000				
KTR.001850590458 : Neue Str. 3, AWO Begegnungsz. Bad Salzuflen-Schötmar						
Einzahlungen:	0	0	0	0	0	0
Auszahlungen:	-20.000	-20.000	0	0	0	0
ZN69068787 : Gelbe Schule Sanierung der Fenster	-180.000	-28.000			-100.000	
ZN69068789 : Gelbe Schule Änd. der Einbruch-/Brandmeldeanlage	-10.000					
ZN69068790 : Gelbe Schule Innensanierung Schulbereich	-30.000	-60.000			-30.000	
KTR.001850590859 : Martin-Luther-Str. 2, Gelbe Schule						
Einzahlungen:	0	0	0	0	0	0
Auszahlungen:	-220.000	-88.000	0	0	-130.000	0

Auftragsschlüssel / Bezeichnung	Ansatz 2025	Ansatz 2026	VE	Planung 2027	Planung 2028	Planung 2029
XN69078865 : Schloß Schötmar San. Parkett EG	-25.000			-25.000	-25.000	
XN69078878 : Schloß Schötmar Sanierung ehem. Hausmeisterwohnung				-25.000		
ZN69068848 : Schloß Schötmar Schornsteinsanieru	-80.000	-105.000		-80.000	-80.000	
KTR.001850590865 : Schloßstr. 2, Schloss Schötmar - Musikschule						
Einzahlungen:	0	0	0	0	0	0
Auszahlungen:	-105.000	-105.000	0	-130.000	-105.000	0
XN69048880 : ehem. Hotel Korf Entrümpelungs-/Notsicherungsmaßn.	-20.000	-20.000				
KTR.001850590880 : ehem. Hotel Korf, Begastr. 4, Bad Salzuflen / Schötmar						
Einzahlungen:	0	0	0	0	0	0
Auszahlungen:	-20.000	-20.000	0	0	0	0
XN69048159 : Pfarrkamp 5 Abbruch Gebäude		-250.000				
KTR.001850590881 : Pfarrkamp 5, Bad Salzuflen, Wohngebäude						
Einzahlungen:	0	0	0	0	0	0
Auszahlungen:	0	-250.000	0	0	0	0
XN69048161 : Pfarrkamp 7, Abbruch Gebäude		-250.000				
KTR.001850590884 : Pfarrkamp 5 (Wohnhaus)						
Einzahlungen:	0	0	0	0	0	0
Auszahlungen:	0	-250.000	0	0	0	0
PRD.001_850_590 : Sonstiges (u.a. auch Gemeinschaftshäuser)						
Einzahlungen:	0	0	0	0	0	0
Auszahlungen:	-655.000	-1.188.000	0	-290.000	-380.000	-15.000
PGR.001_850 : Grundstücks- und Gebäudemanagement (außer Staatsbad)						
Einzahlungen:	0	30.000	0	0	0	0
Auszahlungen:	-6.454.000	-6.884.000	0	-1.945.000	-1.510.000	-1.350.000
PRD.001_860_500 : Eigenbetrieb - Verwaltung Staatsbad						
Einzahlungen:	0	0	0	0	0	0
Auszahlungen:	0	0	0	0	0	0

Auftragsschlüssel / Bezeichnung	Ansatz 2025	Ansatz 2026	VE	Planung 2027	Planung 2028	Planung 2029
XI86158740 : Weiterleitung Verkaufserlöse VitaSol	-4.300.000					
ZN86078054 : VitaSol Restabwicklung	-100.000					
KTR.001860510740 : Extersche Str. 42 (VitaSol)						
Einzahlungen:	0	0	0	0	0	0
Auszahlungen:	-4.400.000	0	0	0	0	0
XN86068030 : Staatsbad-Betriebshof - Pauschale laufend -	-10.000	-10.000		-10.000	-10.000	-10.000
XN86068035 : BBH Staatsbad Malerarbeiten	-6.000					
XN86068036 : BBH Staatsbad Fensterbeklebung (Forst)	-4.000					
KTR.001860510745 : Extersche Str. 44 (Betriebshof)						
Einzahlungen:	0	0	0	0	0	0
Auszahlungen:	-20.000	-10.000	0	-10.000	-10.000	-10.000
XN86068749 : Konzertmuschel Beseitigung Dachschäden	-20.000	-20.000				
KTR.001860510749 : (Konzertmuschel)						
Einzahlungen:	0	0	0	0	0	0
Auszahlungen:	-20.000	-20.000	0	0	0	0
ZN86068041 : Kurgastzentrum Fenster u. Fußbodenbeläge	-450.000	-450.000				
ZN86068043 : Kurgastzentrum Behebung von Schäden	-800.000	-800.000				
ZN86068047 : Kurgastzentrum Dachsanierung	-1.000.000	-500.000		-500.000		
ZN86068048 : Kurgastzentrum Brandschutztüren	-140.000	-300.000				
ZN86068049 : Kurgastzentrum Sanierungskonzept Lüftungsanlage	-40.000	-40.000				
KTR.001860510750 : Parkstr. 20 (Kurgastzentrum)						
Einzahlungen:	0	0	0	0	0	0
Auszahlungen:	-2.430.000	-2.090.000	0	-500.000	0	0
ZN86068050 : Kurhaus Parkstraße 26 -Sanierung-	-500.000					
ZN86068067 : Kurhaus Brandschutzkonzept Invest. Gebäude/Technik	-500.000					
KTR.001860510751 : Parkstr. 26 (Kurhaus)						
Einzahlungen:	0	0	0	0	0	0
Auszahlungen:	-1.000.000	0	0	0	0	0

Auftragsschlüssel / Bezeichnung	Ansatz 2025	Ansatz 2026	VE	Planung 2027	Planung 2028	Planung 2029
ZN86068060 : Kurtheater Sanierung (Pauschal)	-25.000	-25.000				
KTR.001860510752 : Parkstr. 28 (Kurtheater)						
Einzahlungen:	0	0	0	0	0	0
Auszahlungen:	-25.000	-25.000	0	0	0	0
XN68018753 : Konzerthalle Sanierungsmaßnahmen	-10.000	-10.000				
XN86058753 : Konzerthalle Unterhalt. Bühnentechnik	-5.000	-5.000		-5.000	-5.000	-5.000
XN86068076 : Konzerthalle Aufbereitung des Bühnenbodens	-30.000					
XN86068753 : Konzerthalle Aufarbeitung Garderoben	-30.000					
XN86078753 : Konzerthalle Instandsetzung Türen und Fassade	-20.000					
ZN86068074 : Konzerthalle Rückbau alte Fernwärmeleitung	-125.000	-10.000				
KTR.001860510753 : Parkstr. 20 (Konzerthalle)						
Einzahlungen:	0	0	0	0	0	0
Auszahlungen:	-220.000	-25.000	0	-5.000	-5.000	-5.000
XN68018093 : Wandelhalle Erneuerung Dichtungen Fensterfassade	-25.000	-25.000				
KTR.001860510755 : Parkstr. 24 (Wandelhalle)						
Einzahlungen:	0	0	0	0	0	0
Auszahlungen:	-25.000	-25.000	0	0	0	0
XN86068150 : Gradierwerke Fachgutachterl.Bestandsuntersuchungen	-100.000					
ZN86068151 : Gradierwerke Laufende Instandsetzungen	-200.000	-200.000		-200.000		
ZN86068154 : Gradierwerke Rückzahlung von Zuwendungen	-300.000	-300.000				
KTR.001860510756 : Staatsbad Gradierwerke						
Einzahlungen:	0	0	0	0	0	0
Auszahlungen:	-600.000	-500.000	0	-200.000	0	0
XN86068130 : Kurpark Sanierung Staatsbad	-5.000	-5.000		-5.000	-5.000	-5.000
KTR.001860510757 : Staatsbad Kurpark						
Einzahlungen:	0	0	0	0	0	0
Auszahlungen:	-5.000	-5.000	0	-5.000	-5.000	-5.000

Auftragsschlüssel / Bezeichnung	Ansatz 2025	Ansatz 2026	VE	Planung 2027	Planung 2028	Planung 2029
XN86018011 : Pauschale Lösung techn. Verteilungen Kurobjekte	-50.000					
XN86068010 : Staatsbad -Sanierung- Pauschal	-200.000	-100.000		-100.000	-100.000	-100.000
KTR.001860510780 : Staatsbad (Sammelposition)						
Einzahlungen:	0	0	0	0	0	0
Auszahlungen:	-250.000	-100.000	0	-100.000	-100.000	-100.000
ZU86058788 : Kurpark Brückenprüfungen				-10.000		-10.000
KTR.001860510788 : Kurpark (Brücken)						
Einzahlungen:	0	0	0	0	0	0
Auszahlungen:	0	0	0	-10.000	0	-10.000
PRD.001_860_510 : Immobilien						
Einzahlungen:	0	0	0	0	0	0
Auszahlungen:	-8.995.000	-2.800.000	0	-830.000	-120.000	-130.000
PGR.001_860 : Grundstücks- und Gebäudemanagement (Staatsbad)						
Einzahlungen:	0	0	0	0	0	0
Auszahlungen:	-8.995.000	-2.800.000	0	-830.000	-120.000	-130.000
PB.001 : Innere Verwaltung						
Einzahlungen:	0	30.000	0	0	0	0
Auszahlungen:	-15.582.000	-9.827.000	0	-2.918.000	-1.773.000	-1.623.000